

새로운 미래를 함께하는 든든한 농협!

# 북전주농협

Bukjeonju NH Newsletter 2022 결산호

부서별  
사업안내

2022년도  
주요사업 추진현황

2023년  
주요사업 안내

사진으로 본  
우리농협

언론에 비친  
우리농협



**NH 북전주농업협동조합**



## 조합장 인사말

“ 조합원이 잘사는 농협,  
고객이 신뢰하는 농협 ,  
북전주농협이 함께 하겠습니다.

### 존경하고 사랑하는 조합원 여러분!

지난 한 해 동안 보내주신 관심과 성원에 힘입어 계획했던 모든 사업을 잘 마무리하고, 희망의 2023년 계묘년(癸卯年) ‘검은 토끼의 해’를 맞이하게 되었습니다.

2022년 한 해는 종식되지 않은 코로나 19의 영향과 우크라이나 전쟁으로 인해 전 세계적인 불황, 금융시장 환경의 급격한 변화, 물가상승에 따른 기준금리의 급격한 상승, 유례없는 쌀값 하락 등으로 인해 매우 힘든 한 해였습니다.

그러나 이러한 악조건 속에서도 조합원님들의 한결같은 관심과 성원에 힘입어 상호금융예수금 4천억원 달성을 하였고, 주유소는 개점 첫 해에 134억여원의 매출과 흑자 결산을 시현하였습니다. 또한 지난해 12월 15일 하나로마트&로컬푸드 직매장을 오픈하는 등 신용·경제사업을 그 어느 해 보다 전사적으로 추진한 결과 최종 22억 7천 8백만원의 당기순이익을 달성하는 쾌거를 이루게 되었습니다.

한편 이러한 결산결과에 따라 **출자배당 8억6천2백만원, 이용고배당 4억9천만원, 사업준비금 5억4천1백만원 등 전년대비 약 3억9천만원이 증가한 총 18억9천3백만원을 배당**하게 되었습니다.

우리농협의 2022년도 사업실적을 살펴보면, 교육지원사업비는 **전년보다 3억5천만원이 증가한 1,787백만원을 집행**하였는데, 이 중 **320백만원은 조합원님들의 성원과 북전주농협 임직원들이 열심히 일한 결과 좋은 성과를 내어 추가로 집행**하였습니다.

특히 교육지원사업비 1,787백만원 중 약 72%에 해당하는 1,286백만원을 영농지원사업비(환원사업)로 배정하여 영농자재교환권, 농약보조금, 벼 육묘지원, 영농자재 외상매출금이자, 운송료 보조금, 원예농가 자재 등을 지원하여 조합원님들께 직접적인 혜택이 돌아갈 수 있도록 하였습니다. 이 외에도 각종 영농교육 및 현장교육 실시, 조합원 자녀장학금 21백만원(21명), 경조비 19백만원 등을 지급하였습니다.





경제사업부문에 있어서는 판매사업으로 일반벼 47,993(40kg)가마, 일반찰벼 18,838(40kg)가마, 친환경벼 31,803(40kg)가마, 친환경찰벼 4,487(40kg)가마, 일반보리 7,960(40kg)가마, 친환경보리 681(40kg)가마, 친환경밀 4,691(40kg)가마를 자체수매 하였고, 전주시 관내 초·중·고등학교 및 유치원·어린이집 273개소 등에 관내에서 생산한 친환경쌀 48,448(20kg)포대와 잡곡 등을 학교급식용으로 공급하여, 우리지역 쌀 브랜드 이미지 제고와 **농협 판매사업 활성화 및 조합원 소득증대에 기여**하였습니다.

또한 농산물산지유통센터(APC)에서는 배 1,205톤, 딸기 212톤, 포도 142톤, 복숭아 43톤 등 총 1,602톤을 공동선별하여 NH농협무역, 왓츠인테네셔널 등을 통해 대만과 베트남에 수출하였고, 농협유통, 이마트, 롯데마트, 서원유통 등 대형유통업체에 공급함으로써 **관내 과수농가의 소득증대에도 기여**하였습니다.

구매사업은 비료 237,939포, 농약 104,199개, 일반자재 1,759,827개, 농기계 116대 등을 판매하고, 영농철 적기공급, 영농자재 연중배달, 농번기 토요일 무휴근무, 농기계 무상수리, 병해충 방제 상담사 운용 등을 통해 **조합원님들의 영농활동 지원과 영농비 절감에 도움**을 드렸으며, 친환경벼와 일반벼 공동방제 등도 시행하였습니다.

신용사업 부문에서는 **상호금융예수금 평잔은 전년대비 8.85% 성장한 3,899억원, 상호금융대출금 평잔은 전년대비 4.41% 성장한 3,352억원을 달성**하여 어려운 금융여건 속에서도 좋은 성과를 달성하였습니다.

관리운용에 있어서는 수익성과 건전성 중심의 내실 있는 건전대출을 확대하여 안전성 제고를 도모하였으며, 코로나19 감염병으로 인한 실물경제 타격으로 연체비율의 증가가 우려되는 상황에서 **연체비율을 0.66%로 유지하여 건전결산**을 이루었습니다.

2023년에도 아직 끝나지 않은 코로나 19 감염병과 우크라이나 전쟁, 기후변화로 인한 자연재해의 증가 등 국내외를 막론한 불확실성의 시대로 인해 우리 농업·농촌을 둘러싼 여건은 여전히 어려울 것으로 생각됩니다. 그렇지만 돌이켜보면 어떠한 어려움도 조합원님들의 관심과 격려가 있다면 충분히 극복할 수 있으리라 생각합니다.

## 존경하는 조합원 여러분!

계묘년 한 해에도 저희 임직원은 **“조합원이 잘사는 농협”** 구현을 위해 더욱 분발하여 최선의 노력을 다하겠습니다. 앞으로도 북전주농협에 변함없는 애정과 관심을 부탁드립니다. 조합원님들의 가정에 건강과 행복이 가득하시길 기원합니다.

감사합니다.



2023년 4월

북전주농업협동조합 조합장

**이 우 광** 배상

# CONTENTS



발행일 | 2023년 4월  
 발행인 | 조합장 이우광  
 편집인 | 상무 김창우  
 발행처 | NH북전주농협협동조합  
 홈페이지 | <http://www.bukjeonju.com/>  
 주 소 | 54848 전주시 덕진구 편운로10  
 Tel. 063-210-9700 Fax.211-9533

## 제1장 북전주농협 부서별 사업안내

- 05 내부 조직도
- 06 임원현황
- 07 직원현황
- 08 사업규모 및 현위치 / 자산·자본 변동현황
- 09 주요사업 계획대 실적표
- 10 요약 재무상태표
- 11 요약 손익계산서
- 12 이익잉여금 처분 계산서
- 13 2022년 이용고, 출자, 사업준비금 배당안내
- 14 임원(비상임이사 및 감사) 후보자 자격
- 14 대의원 후보자 자격

## 제2장 2022년 주요사업 추진현황

- 15 교육지원사업 추진현황
- 16 구매사업 추진현황
- 18 판매사업 추진현황
- 22 신용사업 추진현황

## 제3장 2023년 주요사업 안내

- 23 교육지원사업
- 30 경제사업(구매·판매·하나로마트)
- 35 신용사업(보험·예금·여신)
- 52 관내 장례식장·병원 업무 협약 체결 안내

## 제4장 기타

- 56 사진으로 본 우리농협 이모저모
- 61 언론에 비친 우리농협 이모저모
- 73 고향사랑기부제 안내
- 74 청년 조합원 영농현장 탐방
- 76 하나로마트 소식
- 77 북전주농협 주유소



## 북전주농협 부서별 사업안내

### ☑ 내부조직도

“새로운 미래를 함께하는 든든한 북전주농협”

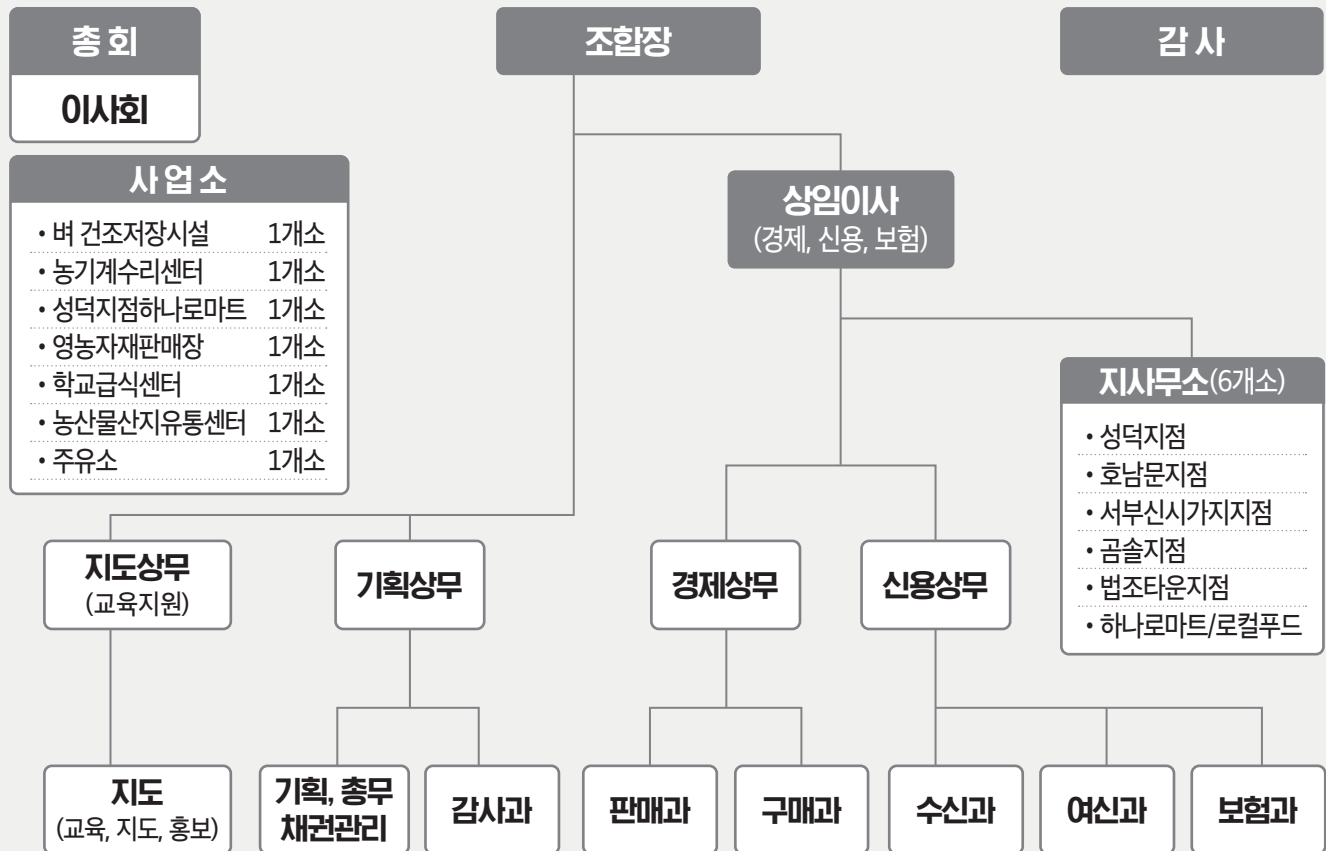

## ☑ 임원 현황



조합장  
**이 우 광**

전주시 덕진구 온고을로 546-1



상임이사  
**신 흥 철**

부안읍 오리정로 162-58, 102-902



이 사  
**강 완 석**

전주시 덕진구 감수길 72



이 사  
**문 옥 지**

전주시 덕진구 쪽구름5길 47-10



이 사  
**송 기 열**

전주시 덕진구 번영로 217



이 사  
**최 무 열**

전주시 덕진구 매암안길 24



이 사  
**장 성 기**

전주시 덕진구 원화전1길 8



이 사  
**윤 준 순**

전주시 덕진구 곡천길 32



사외이사  
**양 희 기**

전주시 덕진구 천마산로 115, 202-803



감 사  
**이 진 수**

전주시 덕진구 쪽구름5길 47-5



감 사  
**윤 석 일**

전주시 덕진구 만경강남로 367-23



## 직원 현황

| 본점 |             |     | 하나로마트 & 로컬푸드 |         |        | 성덕지점 |          |           | 호남문지점  |           |       | 서부신시가리지점  |        |           | 곰솔지점   |           |      | 법조타운지점    |     |           |     |           |     |           |     |           |     |           |     |           |     |           |     |           |     |           |     |           |     |           |     |           |     |           |     |           |     |           |     |           |    |           |     |           |     |           |     |           |     |           |     |           |     |           |     |           |     |           |     |           |     |           |     |           |     |           |     |           |     |           |     |           |     |           |     |           |     |           |     |           |     |           |     |           |     |           |     |           |     |           |     |           |     |           |     |           |     |           |     |           |     |           |     |           |     |           |     |           |     |           |     |           |     |           |     |           |     |           |     |           |     |           |     |           |     |           |     |           |     |           |     |           |     |           |     |           |     |           |     |           |     |           |     |           |     |           |     |           |     |           |     |           |     |           |     |           |     |           |     |           |     |           |     |           |     |           |     |           |     |           |     |           |     |           |     |           |     |           |     |           |     |           |     |           |     |           |     |           |     |           |     |           |     |           |     |           |     |           |     |           |     |           |     |           |     |           |     |           |     |           |     |           |     |           |     |           |     |           |     |           |     |           |     |           |     |           |     |           |     |           |     |           |     |           |     |           |     |           |     |           |     |           |     |           |     |           |     |           |     |           |     |           |     |           |     |           |     |           |     |           |     |           |     |           |     |           |     |           |     |           |     |           |     |           |     |           |     |           |     |           |     |           |     |           |     |           |     |           |     |           |     |           |     |           |     |           |     |           |     |           |     |           |     |           |     |           |     |           |     |           |     |           |     |           |     |           |     |           |     |           |     |           |     |           |     |           |     |           |     |           |     |           |     |           |     |           |     |           |     |           |     |           |     |           |     |           |     |           |     |           |     |           |     |           |     |           |     |           |     |           |     |           |     |           |     |           |     |           |     |           |     |           |     |           |     |           |     |           |     |           |     |           |     |           |     |           |     |           |     |           |     |           |     |           |     |           |     |           |     |           |     |           |     |           |     |           |     |           |     |           |     |           |     |           |     |           |     |           |     |           |     |           |     |           |     |           |     |           |     |           |     |           |     |           |     |           |     |           |     |           |     |           |     |           |     |           |     |           |     |           |     |           |     |           |     |           |     |           |     |           |     |           |     |           |     |           |     |  |  |
|----|-------------|-----|--------------|---------|--------|------|----------|-----------|--------|-----------|-------|-----------|--------|-----------|--------|-----------|------|-----------|-----|-----------|-----|-----------|-----|-----------|-----|-----------|-----|-----------|-----|-----------|-----|-----------|-----|-----------|-----|-----------|-----|-----------|-----|-----------|-----|-----------|-----|-----------|-----|-----------|-----|-----------|-----|-----------|----|-----------|-----|-----------|-----|-----------|-----|-----------|-----|-----------|-----|-----------|-----|-----------|-----|-----------|-----|-----------|-----|-----------|-----|-----------|-----|-----------|-----|-----------|-----|-----------|-----|-----------|-----|-----------|-----|-----------|-----|-----------|-----|-----------|-----|-----------|-----|-----------|-----|-----------|-----|-----------|-----|-----------|-----|-----------|-----|-----------|-----|-----------|-----|-----------|-----|-----------|-----|-----------|-----|-----------|-----|-----------|-----|-----------|-----|-----------|-----|-----------|-----|-----------|-----|-----------|-----|-----------|-----|-----------|-----|-----------|-----|-----------|-----|-----------|-----|-----------|-----|-----------|-----|-----------|-----|-----------|-----|-----------|-----|-----------|-----|-----------|-----|-----------|-----|-----------|-----|-----------|-----|-----------|-----|-----------|-----|-----------|-----|-----------|-----|-----------|-----|-----------|-----|-----------|-----|-----------|-----|-----------|-----|-----------|-----|-----------|-----|-----------|-----|-----------|-----|-----------|-----|-----------|-----|-----------|-----|-----------|-----|-----------|-----|-----------|-----|-----------|-----|-----------|-----|-----------|-----|-----------|-----|-----------|-----|-----------|-----|-----------|-----|-----------|-----|-----------|-----|-----------|-----|-----------|-----|-----------|-----|-----------|-----|-----------|-----|-----------|-----|-----------|-----|-----------|-----|-----------|-----|-----------|-----|-----------|-----|-----------|-----|-----------|-----|-----------|-----|-----------|-----|-----------|-----|-----------|-----|-----------|-----|-----------|-----|-----------|-----|-----------|-----|-----------|-----|-----------|-----|-----------|-----|-----------|-----|-----------|-----|-----------|-----|-----------|-----|-----------|-----|-----------|-----|-----------|-----|-----------|-----|-----------|-----|-----------|-----|-----------|-----|-----------|-----|-----------|-----|-----------|-----|-----------|-----|-----------|-----|-----------|-----|-----------|-----|-----------|-----|-----------|-----|-----------|-----|-----------|-----|-----------|-----|-----------|-----|-----------|-----|-----------|-----|-----------|-----|-----------|-----|-----------|-----|-----------|-----|-----------|-----|-----------|-----|-----------|-----|-----------|-----|-----------|-----|-----------|-----|-----------|-----|-----------|-----|-----------|-----|-----------|-----|-----------|-----|-----------|-----|-----------|-----|-----------|-----|-----------|-----|-----------|-----|-----------|-----|-----------|-----|-----------|-----|-----------|-----|-----------|-----|-----------|-----|-----------|-----|-----------|-----|-----------|-----|-----------|-----|-----------|-----|-----------|-----|-----------|-----|-----------|-----|-----------|-----|-----------|-----|-----------|-----|-----------|-----|-----------|-----|-----------|-----|-----------|-----|-----------|-----|-----------|-----|-----------|-----|-----------|-----|-----------|-----|-----------|-----|-----------|-----|-----------|-----|-----------|-----|-----------|-----|-----------|-----|-----------|-----|-----------|-----|-----------|-----|-----------|-----|-----------|-----|-----------|-----|-----------|-----|-----------|-----|-----------|-----|-----------|-----|-----------|-----|-----------|-----|-----------|-----|-----------|-----|-----------|-----|-----------|-----|-----------|-----|-----------|-----|-----------|-----|-----------|-----|-----------|-----|-----------|-----|-----------|-----|-----------|-----|-----------|-----|-----------|-----|-----------|-----|-----------|-----|-----------|-----|-----------|-----|-----------|-----|--|--|
| 직  | 성명          | 본점  | 직            | 성명      | 본점     | 직    | 성명       | 성덕지점      | 직      | 성명        | 호남문지점 | 직         | 성명     | 서부신시가리지점  | 직      | 성명        | 곰솔지점 | 직         | 성명  | 법조타운지점    |     |           |     |           |     |           |     |           |     |           |     |           |     |           |     |           |     |           |     |           |     |           |     |           |     |           |     |           |     |           |    |           |     |           |     |           |     |           |     |           |     |           |     |           |     |           |     |           |     |           |     |           |     |           |     |           |     |           |     |           |     |           |     |           |     |           |     |           |     |           |     |           |     |           |     |           |     |           |     |           |     |           |     |           |     |           |     |           |     |           |     |           |     |           |     |           |     |           |     |           |     |           |     |           |     |           |     |           |     |           |     |           |     |           |     |           |     |           |     |           |     |           |     |           |     |           |     |           |     |           |     |           |     |           |     |           |     |           |     |           |     |           |     |           |     |           |     |           |     |           |     |           |     |           |     |           |     |           |     |           |     |           |     |           |     |           |     |           |     |           |     |           |     |           |     |           |     |           |     |           |     |           |     |           |     |           |     |           |     |           |     |           |     |           |     |           |     |           |     |           |     |           |     |           |     |           |     |           |     |           |     |           |     |           |     |           |     |           |     |           |     |           |     |           |     |           |     |           |     |           |     |           |     |           |     |           |     |           |     |           |     |           |     |           |     |           |     |           |     |           |     |           |     |           |     |           |     |           |     |           |     |           |     |           |     |           |     |           |     |           |     |           |     |           |     |           |     |           |     |           |     |           |     |           |     |           |     |           |     |           |     |           |     |           |     |           |     |           |     |           |     |           |     |           |     |           |     |           |     |           |     |           |     |           |     |           |     |           |     |           |     |           |     |           |     |           |     |           |     |           |     |           |     |           |     |           |     |           |     |           |     |           |     |           |     |           |     |           |     |           |     |           |     |           |     |           |     |           |     |           |     |           |     |           |     |           |     |           |     |           |     |           |     |           |     |           |     |           |     |           |     |           |     |           |     |           |     |           |     |           |     |           |     |           |     |           |     |           |     |           |     |           |     |           |     |           |     |           |     |           |     |           |     |           |     |           |     |           |     |           |     |           |     |           |     |           |     |           |     |           |     |           |     |           |     |           |     |           |     |           |     |           |     |           |     |           |     |           |     |           |     |           |     |           |     |           |     |  |  |
| 본점 | 기획상무        | 이정식 | 본점           | 경제(주유소) | 조성호    | 본점   | 경제(학교급식) | 성덕지점      | 지점장    | 이병배       | 호남문지점 | 지점장       | 서희경    | 서부신시가리지점  | 지점장    | 이상엽       | 곰솔지점 | 지점장       | 심현종 | 법조타운지점    | 지점장 | 서진옥       |     |           |     |           |     |           |     |           |     |           |     |           |     |           |     |           |     |           |     |           |     |           |     |           |     |           |     |           |    |           |     |           |     |           |     |           |     |           |     |           |     |           |     |           |     |           |     |           |     |           |     |           |     |           |     |           |     |           |     |           |     |           |     |           |     |           |     |           |     |           |     |           |     |           |     |           |     |           |     |           |     |           |     |           |     |           |     |           |     |           |     |           |     |           |     |           |     |           |     |           |     |           |     |           |     |           |     |           |     |           |     |           |     |           |     |           |     |           |     |           |     |           |     |           |     |           |     |           |     |           |     |           |     |           |     |           |     |           |     |           |     |           |     |           |     |           |     |           |     |           |     |           |     |           |     |           |     |           |     |           |     |           |     |           |     |           |     |           |     |           |     |           |     |           |     |           |     |           |     |           |     |           |     |           |     |           |     |           |     |           |     |           |     |           |     |           |     |           |     |           |     |           |     |           |     |           |     |           |     |           |     |           |     |           |     |           |     |           |     |           |     |           |     |           |     |           |     |           |     |           |     |           |     |           |     |           |     |           |     |           |     |           |     |           |     |           |     |           |     |           |     |           |     |           |     |           |     |           |     |           |     |           |     |           |     |           |     |           |     |           |     |           |     |           |     |           |     |           |     |           |     |           |     |           |     |           |     |           |     |           |     |           |     |           |     |           |     |           |     |           |     |           |     |           |     |           |     |           |     |           |     |           |     |           |     |           |     |           |     |           |     |           |     |           |     |           |     |           |     |           |     |           |     |           |     |           |     |           |     |           |     |           |     |           |     |           |     |           |     |           |     |           |     |           |     |           |     |           |     |           |     |           |     |           |     |           |     |           |     |           |     |           |     |           |     |           |     |           |     |           |     |           |     |           |     |           |     |           |     |           |     |           |     |           |     |           |     |           |     |           |     |           |     |           |     |           |     |           |     |           |     |           |     |           |     |           |     |           |     |           |     |           |     |           |     |           |     |           |     |           |     |           |     |           |     |           |     |           |     |           |     |           |     |           |     |           |     |           |     |           |     |           |     |           |     |  |  |
|    | 기획과장(기획·감사) | 김진형 |              |         | 홍성돈    |      |          |           | 부지점장   | 이희옥       |       | 부지점장      | 김연희    |           | 부지점장   | 송강        |      | 부지점장      | 권송은 |           |     |           |     |           |     |           |     |           |     |           |     |           |     |           |     |           |     |           |     |           |     |           |     |           |     |           |     |           |     |           |    |           |     |           |     |           |     |           |     |           |     |           |     |           |     |           |     |           |     |           |     |           |     |           |     |           |     |           |     |           |     |           |     |           |     |           |     |           |     |           |     |           |     |           |     |           |     |           |     |           |     |           |     |           |     |           |     |           |     |           |     |           |     |           |     |           |     |           |     |           |     |           |     |           |     |           |     |           |     |           |     |           |     |           |     |           |     |           |     |           |     |           |     |           |     |           |     |           |     |           |     |           |     |           |     |           |     |           |     |           |     |           |     |           |     |           |     |           |     |           |     |           |     |           |     |           |     |           |     |           |     |           |     |           |     |           |     |           |     |           |     |           |     |           |     |           |     |           |     |           |     |           |     |           |     |           |     |           |     |           |     |           |     |           |     |           |     |           |     |           |     |           |     |           |     |           |     |           |     |           |     |           |     |           |     |           |     |           |     |           |     |           |     |           |     |           |     |           |     |           |     |           |     |           |     |           |     |           |     |           |     |           |     |           |     |           |     |           |     |           |     |           |     |           |     |           |     |           |     |           |     |           |     |           |     |           |     |           |     |           |     |           |     |           |     |           |     |           |     |           |     |           |     |           |     |           |     |           |     |           |     |           |     |           |     |           |     |           |     |           |     |           |     |           |     |           |     |           |     |           |     |           |     |           |     |           |     |           |     |           |     |           |     |           |     |           |     |           |     |           |     |           |     |           |     |           |     |           |     |           |     |           |     |           |     |           |     |           |     |           |     |           |     |           |     |           |     |           |     |           |     |           |     |           |     |           |     |           |     |           |     |           |     |           |     |           |     |           |     |           |     |           |     |           |     |           |     |           |     |           |     |           |     |           |     |           |     |           |     |           |     |           |     |           |     |           |     |           |     |           |     |           |     |           |     |           |     |           |     |           |     |           |     |           |     |           |     |           |     |           |     |           |     |           |     |           |     |           |     |           |     |           |     |           |     |           |     |           |     |           |     |           |     |           |     |           |     |  |  |
|    | 총무과장(총무·관재) | 전하영 |              |         | 유윤식    |      |          |           | 신용(대출) | 강두울       |       | 신용(대출)    | 양관모    |           | 신용(대출) | 김은기       |      | 신용(대출)    | 정효윤 |           |     |           |     |           |     |           |     |           |     |           |     |           |     |           |     |           |     |           |     |           |     |           |     |           |     |           |     |           |     |           |    |           |     |           |     |           |     |           |     |           |     |           |     |           |     |           |     |           |     |           |     |           |     |           |     |           |     |           |     |           |     |           |     |           |     |           |     |           |     |           |     |           |     |           |     |           |     |           |     |           |     |           |     |           |     |           |     |           |     |           |     |           |     |           |     |           |     |           |     |           |     |           |     |           |     |           |     |           |     |           |     |           |     |           |     |           |     |           |     |           |     |           |     |           |     |           |     |           |     |           |     |           |     |           |     |           |     |           |     |           |     |           |     |           |     |           |     |           |     |           |     |           |     |           |     |           |     |           |     |           |     |           |     |           |     |           |     |           |     |           |     |           |     |           |     |           |     |           |     |           |     |           |     |           |     |           |     |           |     |           |     |           |     |           |     |           |     |           |     |           |     |           |     |           |     |           |     |           |     |           |     |           |     |           |     |           |     |           |     |           |     |           |     |           |     |           |     |           |     |           |     |           |     |           |     |           |     |           |     |           |     |           |     |           |     |           |     |           |     |           |     |           |     |           |     |           |     |           |     |           |     |           |     |           |     |           |     |           |     |           |     |           |     |           |     |           |     |           |     |           |     |           |     |           |     |           |     |           |     |           |     |           |     |           |     |           |     |           |     |           |     |           |     |           |     |           |     |           |     |           |     |           |     |           |     |           |     |           |     |           |     |           |     |           |     |           |     |           |     |           |     |           |     |           |     |           |     |           |     |           |     |           |     |           |     |           |     |           |     |           |     |           |     |           |     |           |     |           |     |           |     |           |     |           |     |           |     |           |     |           |     |           |     |           |     |           |     |           |     |           |     |           |     |           |     |           |     |           |     |           |     |           |     |           |     |           |     |           |     |           |     |           |     |           |     |           |     |           |     |           |     |           |     |           |     |           |     |           |     |           |     |           |     |           |     |           |     |           |     |           |     |           |     |           |     |           |     |           |     |           |     |           |     |           |     |           |     |           |     |           |     |           |     |           |     |           |     |  |  |
|    | 총무과장(출자·세무) | 최혜원 |              |         | 홍범석    |      |          |           | 신용(예금) | 류은샘       |       | 신용(예금)    | 은수진    |           | 신용(예금) | 이동순       |      | 신용(예금)    | 이슬기 |           |     |           |     |           |     |           |     |           |     |           |     |           |     |           |     |           |     |           |     |           |     |           |     |           |     |           |     |           |     |           |    |           |     |           |     |           |     |           |     |           |     |           |     |           |     |           |     |           |     |           |     |           |     |           |     |           |     |           |     |           |     |           |     |           |     |           |     |           |     |           |     |           |     |           |     |           |     |           |     |           |     |           |     |           |     |           |     |           |     |           |     |           |     |           |     |           |     |           |     |           |     |           |     |           |     |           |     |           |     |           |     |           |     |           |     |           |     |           |     |           |     |           |     |           |     |           |     |           |     |           |     |           |     |           |     |           |     |           |     |           |     |           |     |           |     |           |     |           |     |           |     |           |     |           |     |           |     |           |     |           |     |           |     |           |     |           |     |           |     |           |     |           |     |           |     |           |     |           |     |           |     |           |     |           |     |           |     |           |     |           |     |           |     |           |     |           |     |           |     |           |     |           |     |           |     |           |     |           |     |           |     |           |     |           |     |           |     |           |     |           |     |           |     |           |     |           |     |           |     |           |     |           |     |           |     |           |     |           |     |           |     |           |     |           |     |           |     |           |     |           |     |           |     |           |     |           |     |           |     |           |     |           |     |           |     |           |     |           |     |           |     |           |     |           |     |           |     |           |     |           |     |           |     |           |     |           |     |           |     |           |     |           |     |           |     |           |     |           |     |           |     |           |     |           |     |           |     |           |     |           |     |           |     |           |     |           |     |           |     |           |     |           |     |           |     |           |     |           |     |           |     |           |     |           |     |           |     |           |     |           |     |           |     |           |     |           |     |           |     |           |     |           |     |           |     |           |     |           |     |           |     |           |     |           |     |           |     |           |     |           |     |           |     |           |     |           |     |           |     |           |     |           |     |           |     |           |     |           |     |           |     |           |     |           |     |           |     |           |     |           |     |           |     |           |     |           |     |           |     |           |     |           |     |           |     |           |     |           |     |           |     |           |     |           |     |           |     |           |     |           |     |           |     |           |     |           |     |           |     |           |     |           |     |           |     |           |     |           |     |           |     |           |     |           |     |           |     |  |  |
|    | 자점감사·계산     | 강한나 |              | 태인숙     | 경제(구매) |      |          |           | 나대환    | 신용(예금)    |       | 최은진       | 신용(예금) |           | 임영주    | 신용(예금)    |      | 진세영       |     |           |     |           |     |           |     |           |     |           |     |           |     |           |     |           |     |           |     |           |     |           |     |           |     |           |     |           |     |           |     |           |    |           |     |           |     |           |     |           |     |           |     |           |     |           |     |           |     |           |     |           |     |           |     |           |     |           |     |           |     |           |     |           |     |           |     |           |     |           |     |           |     |           |     |           |     |           |     |           |     |           |     |           |     |           |     |           |     |           |     |           |     |           |     |           |     |           |     |           |     |           |     |           |     |           |     |           |     |           |     |           |     |           |     |           |     |           |     |           |     |           |     |           |     |           |     |           |     |           |     |           |     |           |     |           |     |           |     |           |     |           |     |           |     |           |     |           |     |           |     |           |     |           |     |           |     |           |     |           |     |           |     |           |     |           |     |           |     |           |     |           |     |           |     |           |     |           |     |           |     |           |     |           |     |           |     |           |     |           |     |           |     |           |     |           |     |           |     |           |     |           |     |           |     |           |     |           |     |           |     |           |     |           |     |           |     |           |     |           |     |           |     |           |     |           |     |           |     |           |     |           |     |           |     |           |     |           |     |           |     |           |     |           |     |           |     |           |     |           |     |           |     |           |     |           |     |           |     |           |     |           |     |           |     |           |     |           |     |           |     |           |     |           |     |           |     |           |     |           |     |           |     |           |     |           |     |           |     |           |     |           |     |           |     |           |     |           |     |           |     |           |     |           |     |           |     |           |     |           |     |           |     |           |     |           |     |           |     |           |     |           |     |           |     |           |     |           |     |           |     |           |     |           |     |           |     |           |     |           |     |           |     |           |     |           |     |           |     |           |     |           |     |           |     |           |     |           |     |           |     |           |     |           |     |           |     |           |     |           |     |           |     |           |     |           |     |           |     |           |     |           |     |           |     |           |     |           |     |           |     |           |     |           |     |           |     |           |     |           |     |           |     |           |     |           |     |           |     |           |     |           |     |           |     |           |     |           |     |           |     |           |     |           |     |           |     |           |     |           |     |           |     |           |     |           |     |           |     |           |     |           |     |           |     |           |     |           |     |           |     |           |     |           |     |           |     |           |     |  |  |
|    | 채권관리·감정     | 김태원 |              | 홍성대     |        |      |          |           |        |           |       |           |        |           |        |           |      |           |     |           |     |           |     |           |     |           |     |           |     |           |     |           |     |           |     |           |     |           |     |           |     |           |     |           |     |           |     |           |     |           |    |           |     |           |     |           |     |           |     |           |     |           |     |           |     |           |     |           |     |           |     |           |     |           |     |           |     |           |     |           |     |           |     |           |     |           |     |           |     |           |     |           |     |           |     |           |     |           |     |           |     |           |     |           |     |           |     |           |     |           |     |           |     |           |     |           |     |           |     |           |     |           |     |           |     |           |     |           |     |           |     |           |     |           |     |           |     |           |     |           |     |           |     |           |     |           |     |           |     |           |     |           |     |           |     |           |     |           |     |           |     |           |     |           |     |           |     |           |     |           |     |           |     |           |     |           |     |           |     |           |     |           |     |           |     |           |     |           |     |           |     |           |     |           |     |           |     |           |     |           |     |           |     |           |     |           |     |           |     |           |     |           |     |           |     |           |     |           |     |           |     |           |     |           |     |           |     |           |     |           |     |           |     |           |     |           |     |           |     |           |     |           |     |           |     |           |     |           |     |           |     |           |     |           |     |           |     |           |     |           |     |           |     |           |     |           |     |           |     |           |     |           |     |           |     |           |     |           |     |           |     |           |     |           |     |           |     |           |     |           |     |           |     |           |     |           |     |           |     |           |     |           |     |           |     |           |     |           |     |           |     |           |     |           |     |           |     |           |     |           |     |           |     |           |     |           |     |           |     |           |     |           |     |           |     |           |     |           |     |           |     |           |     |           |     |           |     |           |     |           |     |           |     |           |     |           |     |           |     |           |     |           |     |           |     |           |     |           |     |           |     |           |     |           |     |           |     |           |     |           |     |           |     |           |     |           |     |           |     |           |     |           |     |           |     |           |     |           |     |           |     |           |     |           |     |           |     |           |     |           |     |           |     |           |     |           |     |           |     |           |     |           |     |           |     |           |     |           |     |           |     |           |     |           |     |           |     |           |     |           |     |           |     |           |     |           |     |           |     |           |     |           |     |           |     |           |     |           |     |           |     |           |     |           |     |           |     |           |     |           |     |           |     |           |     |           |     |  |  |
|    | 신용상무        | 채석남 |              | 이제현     |        |      |          |           |        |           |       |           |        |           |        |           |      |           |     |           |     |           |     |           |     |           |     |           |     |           |     |           |     |           |     |           |     |           |     |           |     |           |     |           |     |           |     |           |     |           |    |           |     |           |     |           |     |           |     |           |     |           |     |           |     |           |     |           |     |           |     |           |     |           |     |           |     |           |     |           |     |           |     |           |     |           |     |           |     |           |     |           |     |           |     |           |     |           |     |           |     |           |     |           |     |           |     |           |     |           |     |           |     |           |     |           |     |           |     |           |     |           |     |           |     |           |     |           |     |           |     |           |     |           |     |           |     |           |     |           |     |           |     |           |     |           |     |           |     |           |     |           |     |           |     |           |     |           |     |           |     |           |     |           |     |           |     |           |     |           |     |           |     |           |     |           |     |           |     |           |     |           |     |           |     |           |     |           |     |           |     |           |     |           |     |           |     |           |     |           |     |           |     |           |     |           |     |           |     |           |     |           |     |           |     |           |     |           |     |           |     |           |     |           |     |           |     |           |     |           |     |           |     |           |     |           |     |           |     |           |     |           |     |           |     |           |     |           |     |           |     |           |     |           |     |           |     |           |     |           |     |           |     |           |     |           |     |           |     |           |     |           |     |           |     |           |     |           |     |           |     |           |     |           |     |           |     |           |     |           |     |           |     |           |     |           |     |           |     |           |     |           |     |           |     |           |     |           |     |           |     |           |     |           |     |           |     |           |     |           |     |           |     |           |     |           |     |           |     |           |     |           |     |           |     |           |     |           |     |           |     |           |     |           |     |           |     |           |     |           |     |           |     |           |     |           |     |           |     |           |     |           |     |           |     |           |     |           |     |           |     |           |     |           |     |           |     |           |     |           |     |           |     |           |     |           |     |           |     |           |     |           |     |           |     |           |     |           |     |           |     |           |     |           |     |           |     |           |     |           |     |           |     |           |     |           |     |           |     |           |     |           |     |           |     |           |     |           |     |           |     |           |     |           |     |           |     |           |     |           |     |           |     |           |     |           |     |           |     |           |     |           |     |           |     |           |     |           |     |           |     |           |     |           |     |           |     |           |     |           |     |           |     |           |     |           |     |  |  |
|    | 신용과장        | 장원재 |              | 김해원     |        |      |          |           |        |           |       |           |        |           |        |           |      |           |     |           |     |           |     |           |     |           |     |           |     |           |     |           |     |           |     |           |     |           |     |           |     |           |     |           |     |           |     |           |     |           |    |           |     |           |     |           |     |           |     |           |     |           |     |           |     |           |     |           |     |           |     |           |     |           |     |           |     |           |     |           |     |           |     |           |     |           |     |           |     |           |     |           |     |           |     |           |     |           |     |           |     |           |     |           |     |           |     |           |     |           |     |           |     |           |     |           |     |           |     |           |     |           |     |           |     |           |     |           |     |           |     |           |     |           |     |           |     |           |     |           |     |           |     |           |     |           |     |           |     |           |     |           |     |           |     |           |     |           |     |           |     |           |     |           |     |           |     |           |     |           |     |           |     |           |     |           |     |           |     |           |     |           |     |           |     |           |     |           |     |           |     |           |     |           |     |           |     |           |     |           |     |           |     |           |     |           |     |           |     |           |     |           |     |           |     |           |     |           |     |           |     |           |     |           |     |           |     |           |     |           |     |           |     |           |     |           |     |           |     |           |     |           |     |           |     |           |     |           |     |           |     |           |     |           |     |           |     |           |     |           |     |           |     |           |     |           |     |           |     |           |     |           |     |           |     |           |     |           |     |           |     |           |     |           |     |           |     |           |     |           |     |           |     |           |     |           |     |           |     |           |     |           |     |           |     |           |     |           |     |           |     |           |     |           |     |           |     |           |     |           |     |           |     |           |     |           |     |           |     |           |     |           |     |           |     |           |     |           |     |           |     |           |     |           |     |           |     |           |     |           |     |           |     |           |     |           |     |           |     |           |     |           |     |           |     |           |     |           |     |           |     |           |     |           |     |           |     |           |     |           |     |           |     |           |     |           |     |           |     |           |     |           |     |           |     |           |     |           |     |           |     |           |     |           |     |           |     |           |     |           |     |           |     |           |     |           |     |           |     |           |     |           |     |           |     |           |     |           |     |           |     |           |     |           |     |           |     |           |     |           |     |           |     |           |     |           |     |           |     |           |     |           |     |           |     |           |     |           |     |           |     |           |     |           |     |           |     |           |     |           |     |           |     |           |     |           |     |  |  |
|    | 신용(대출)      | 서지혜 |              |         |        |      |          | 신용(예금)    | 탁은선    | 신용(예금)    |       | 신용(예금)    |        | 신용(예금)    |        | 신용(예금)    |      | 신용(예금)    |     | 신용(예금)    |     |           |     |           |     |           |     |           |     |           |     |           |     |           |     |           |     |           |     |           |     |           |     |           |     |           |     |           |     |           |    |           |     |           |     |           |     |           |     |           |     |           |     |           |     |           |     |           |     |           |     |           |     |           |     |           |     |           |     |           |     |           |     |           |     |           |     |           |     |           |     |           |     |           |     |           |     |           |     |           |     |           |     |           |     |           |     |           |     |           |     |           |     |           |     |           |     |           |     |           |     |           |     |           |     |           |     |           |     |           |     |           |     |           |     |           |     |           |     |           |     |           |     |           |     |           |     |           |     |           |     |           |     |           |     |           |     |           |     |           |     |           |     |           |     |           |     |           |     |           |     |           |     |           |     |           |     |           |     |           |     |           |     |           |     |           |     |           |     |           |     |           |     |           |     |           |     |           |     |           |     |           |     |           |     |           |     |           |     |           |     |           |     |           |     |           |     |           |     |           |     |           |     |           |     |           |     |           |     |           |     |           |     |           |     |           |     |           |     |           |     |           |     |           |     |           |     |           |     |           |     |           |     |           |     |           |     |           |     |           |     |           |     |           |     |           |     |           |     |           |     |           |     |           |     |           |     |           |     |           |     |           |     |           |     |           |     |           |     |           |     |           |     |           |     |           |     |           |     |           |     |           |     |           |     |           |     |           |     |           |     |           |     |           |     |           |     |           |     |           |     |           |     |           |     |           |     |           |     |           |     |           |     |           |     |           |     |           |     |           |     |           |     |           |     |           |     |           |     |           |     |           |     |           |     |           |     |           |     |           |     |           |     |           |     |           |     |           |     |           |     |           |     |           |     |           |     |           |     |           |     |           |     |           |     |           |     |           |     |           |     |           |     |           |     |           |     |           |     |           |     |           |     |           |     |           |     |           |     |           |     |           |     |           |     |           |     |           |     |           |     |           |     |           |     |           |     |           |     |           |     |           |     |           |     |           |     |           |     |           |     |           |     |           |     |           |     |           |     |           |     |           |     |           |     |           |     |           |     |           |     |           |     |           |     |           |     |           |     |           |     |           |     |           |     |           |     |  |  |
|    |             | 고혜진 |              |         |        |      |          |           |        |           |       |           |        |           |        |           |      |           |     |           |     |           |     |           |     |           |     |           |     |           |     |           |     |           |     |           |     |           |     |           |     |           |     |           |     |           |     |           |     |           |    |           |     |           |     |           |     |           |     |           |     |           |     |           |     |           |     |           |     |           |     |           |     |           |     |           |     |           |     |           |     |           |     |           |     |           |     |           |     |           |     |           |     |           |     |           |     |           |     |           |     |           |     |           |     |           |     |           |     |           |     |           |     |           |     |           |     |           |     |           |     |           |     |           |     |           |     |           |     |           |     |           |     |           |     |           |     |           |     |           |     |           |     |           |     |           |     |           |     |           |     |           |     |           |     |           |     |           |     |           |     |           |     |           |     |           |     |           |     |           |     |           |     |           |     |           |     |           |     |           |     |           |     |           |     |           |     |           |     |           |     |           |     |           |     |           |     |           |     |           |     |           |     |           |     |           |     |           |     |           |     |           |     |           |     |           |     |           |     |           |     |           |     |           |     |           |     |           |     |           |     |           |     |           |     |           |     |           |     |           |     |           |     |           |     |           |     |           |     |           |     |           |     |           |     |           |     |           |     |           |     |           |     |           |     |           |     |           |     |           |     |           |     |           |     |           |     |           |     |           |     |           |     |           |     |           |     |           |     |           |     |           |     |           |     |           |     |           |     |           |     |           |     |           |     |           |     |           |     |           |     |           |     |           |     |           |     |           |     |           |     |           |     |           |     |           |     |           |     |           |     |           |     |           |     |           |     |           |     |           |     |           |     |           |     |           |     |           |     |           |     |           |     |           |     |           |     |           |     |           |     |           |     |           |     |           |     |           |     |           |     |           |     |           |     |           |     |           |     |           |     |           |     |           |     |           |     |           |     |           |     |           |     |           |     |           |     |           |     |           |     |           |     |           |     |           |     |           |     |           |     |           |     |           |     |           |     |           |     |           |     |           |     |           |     |           |     |           |     |           |     |           |     |           |     |           |     |           |     |           |     |           |     |           |     |           |     |           |     |           |     |           |     |           |     |           |     |           |     |           |     |           |     |           |     |           |     |           |     |           |     |           |     |           |     |           |     |  |  |
|    | 신용(예금·보험)   | 박선정 |              |         |        |      |          | 신용(예금·보험) | 박종미    | 신용(예금·보험) | 이이슬   | 신용(예금·보험) | 유세형    | 신용(예금·보험) | 김승희    | 신용(예금·보험) | 오미성  | 신용(예금·보험) | 강지혜 | 신용(예금·보험) | 장민선 | 신용(예금·보험) | 김창우 | 신용(예금·보험) | 양진석 | 신용(예금·보험) | 양현명 | 신용(예금·보험) | 김종엽 | 신용(예금·보험) | 박준규 | 신용(예금·보험) | 이영심 | 신용(예금·보험) | 임춘성 | 신용(예금·보험) | 전용주 | 신용(예금·보험) | 조승완 | 신용(예금·보험) | 백현기 | 신용(예금·보험) | 박준영 | 신용(예금·보험) | 이형주 | 신용(예금·보험) | 김지숙 | 신용(예금·보험) | 정경원 | 신용(예금·보험) | 남준 | 신용(예금·보험) | 유정훈 | 신용(예금·보험) | 조현철 | 신용(예금·보험) | 오은혜 | 신용(예금·보험) | 조현철 | 신용(예금·보험) | 오은혜 | 신용(예금·보험) | 조현철 | 신용(예금·보험) | 오은혜 | 신용(예금·보험) | 조현철 | 신용(예금·보험) | 오은혜 | 신용(예금·보험) | 조현철 | 신용(예금·보험) | 오은혜 | 신용(예금·보험) | 조현철 | 신용(예금·보험) | 오은혜 | 신용(예금·보험) | 조현철 | 신용(예금·보험) | 오은혜 | 신용(예금·보험) | 조현철 | 신용(예금·보험) | 오은혜 | 신용(예금·보험) | 조현철 | 신용(예금·보험) | 오은혜 | 신용(예금·보험) | 조현철 | 신용(예금·보험) | 오은혜 | 신용(예금·보험) | 조현철 | 신용(예금·보험) | 오은혜 | 신용(예금·보험) | 조현철 | 신용(예금·보험) | 오은혜 | 신용(예금·보험) | 조현철 | 신용(예금·보험) | 오은혜 | 신용(예금·보험) | 조현철 | 신용(예금·보험) | 오은혜 | 신용(예금·보험) | 조현철 | 신용(예금·보험) | 오은혜 | 신용(예금·보험) | 조현철 | 신용(예금·보험) | 오은혜 | 신용(예금·보험) | 조현철 | 신용(예금·보험) | 오은혜 | 신용(예금·보험) | 조현철 | 신용(예금·보험) | 오은혜 | 신용(예금·보험) | 조현철 | 신용(예금·보험) | 오은혜 | 신용(예금·보험) | 조현철 | 신용(예금·보험) | 오은혜 | 신용(예금·보험) | 조현철 | 신용(예금·보험) | 오은혜 | 신용(예금·보험) | 조현철 | 신용(예금·보험) | 오은혜 | 신용(예금·보험) | 조현철 | 신용(예금·보험) | 오은혜 | 신용(예금·보험) | 조현철 | 신용(예금·보험) | 오은혜 | 신용(예금·보험) | 조현철 | 신용(예금·보험) | 오은혜 | 신용(예금·보험) | 조현철 | 신용(예금·보험) | 오은혜 | 신용(예금·보험) | 조현철 | 신용(예금·보험) | 오은혜 | 신용(예금·보험) | 조현철 | 신용(예금·보험) | 오은혜 | 신용(예금·보험) | 조현철 | 신용(예금·보험) | 오은혜 | 신용(예금·보험) | 조현철 | 신용(예금·보험) | 오은혜 | 신용(예금·보험) | 조현철 | 신용(예금·보험) | 오은혜 | 신용(예금·보험) | 조현철 | 신용(예금·보험) | 오은혜 | 신용(예금·보험) | 조현철 | 신용(예금·보험) | 오은혜 | 신용(예금·보험) | 조현철 | 신용(예금·보험) | 오은혜 | 신용(예금·보험) | 조현철 | 신용(예금·보험) | 오은혜 | 신용(예금·보험) | 조현철 | 신용(예금·보험) | 오은혜 | 신용(예금·보험) | 조현철 | 신용(예금·보험) | 오은혜 | 신용(예금·보험) | 조현철 | 신용(예금·보험) | 오은혜 | 신용(예금·보험) | 조현철 | 신용(예금·보험) | 오은혜 | 신용(예금·보험) | 조현철 | 신용(예금·보험) | 오은혜 | 신용(예금·보험) | 조현철 | 신용(예금·보험) | 오은혜 | 신용(예금·보험) | 조현철 | 신용(예금·보험) | 오은혜 | 신용(예금·보험) | 조현철 | 신용(예금·보험) | 오은혜 | 신용(예금·보험) | 조현철 | 신용(예금·보험) | 오은혜 | 신용(예금·보험) | 조현철 | 신용(예금·보험) | 오은혜 | 신용(예금·보험) | 조현철 | 신용(예금·보험) | 오은혜 | 신용(예금·보험) | 조현철 | 신용(예금·보험) | 오은혜 | 신용(예금·보험) | 조현철 | 신용(예금·보험) | 오은혜 | 신용(예금·보험) | 조현철 | 신용(예금·보험) | 오은혜 | 신용(예금·보험) | 조현철 | 신용(예금·보험) | 오은혜 | 신용(예금·보험) | 조현철 | 신용(예금·보험) | 오은혜 | 신용(예금·보험) | 조현철 | 신용(예금·보험) | 오은혜 | 신용(예금·보험) | 조현철 | 신용(예금·보험) | 오은혜 | 신용(예금·보험) | 조현철 | 신용(예금·보험) | 오은혜 | 신용(예금·보험) | 조현철 | 신용(예금·보험) | 오은혜 | 신용(예금·보험) | 조현철 | 신용(예금·보험) | 오은혜 | 신용(예금·보험) | 조현철 | 신용(예금·보험) | 오은혜 | 신용(예금·보험) | 조현철 | 신용(예금·보험) | 오은혜 | 신용(예금·보험) | 조현철 | 신용(예금·보험) | 오은혜 | 신용(예금·보험) | 조현철 | 신용(예금·보험) | 오은혜 | 신용(예금·보험) | 조현철 | 신용(예금·보험) | 오은혜 | 신용(예금·보험) | 조현철 | 신용(예금·보험) | 오은혜 | 신용(예금·보험) | 조현철 | 신용(예금·보험) | 오은혜 | 신용(예금·보험) | 조현철 | 신용(예금·보험) | 오은혜 | 신용(예금·보험) | 조현철 | 신용(예금·보험) | 오은혜 | 신용(예금·보험) | 조현철 | 신용(예금·보험) | 오은혜 | 신용(예금·보험) | 조현철 | 신용(예금·보험) | 오은혜 | 신용(예금·보험) | 조현철 | 신용(예금·보험) | 오은혜 | 신용(예금·보험) | 조현철 | 신용(예금·보험) | 오은혜 | 신용(예금·보험) | 조현철 | 신용(예금·보험) | 오은혜 | 신용(예금·보험) | 조현철 | 신용(예금·보험) | 오은혜 | 신용(예금·보험) | 조현철 | 신용(예금·보험) | 오은혜 | 신용(예금·보험) | 조현철 | 신용(예금·보험) | 오은혜 | 신용(예금·보험) | 조현철 | 신용(예금·보험) | 오은혜 | 신용(예금·보험) | 조현철 | 신용(예금·보험) | 오은혜 | 신용(예금·보험) | 조현철 | 신용(예금·보험) | 오은혜 | 신용(예금·보험) | 조현철 | 신용(예금·보험) | 오은혜 | 신용(예금·보험) | 조현철 | 신용(예금·보험) | 오은혜 | 신용(예금·보험) | 조현철 | 신용(예금·보험) | 오은혜 | 신용(예금·보험) | 조현철 | 신용(예금·보험) | 오은혜 | 신용(예금·보험) | 조현철 | 신용(예금·보험) | 오은혜 | 신용(예금·보험) | 조현철 | 신용(예금·보험) | 오은혜 | 신용(예금·보험) | 조현철 | 신용(예금·보험) | 오은혜 | 신용(예금·보험) | 조현철 | 신용(예금·보험) | 오은혜 | 신용(예금·보험) | 조현철 | 신용(예금·보험) | 오은혜 | 신용(예금·보험) | 조현철 | 신용(예금·보험) | 오은혜 | 신용(예금·보험) | 조현철 | 신용(예금·보험) | 오은혜 | 신용(예금·보험) | 조현철 | 신용(예금·보험) | 오은혜 | 신용(예금·보험) | 조현철 | 신용(예금·보험) | 오은혜 | 신용(예금·보험) | 조현철 | 신용(예금·보험) | 오은혜 | 신용(예금·보험) | 조현철 | 신용(예금·보험) | 오은혜 | 신용(예금·보험) | 조현철 | 신용(예금·보험) | 오은혜 | 신용(예금·보험) | 조현철 | 신용(예금·보험) | 오은혜 | 신용(예금·보험) | 조현철 | 신용(예금·보험) | 오은혜 | 신용(예금·보험) | 조현철 | 신용(예금·보험) | 오은혜 | 신용(예금·보험) | 조현철 | 신용(예금·보험) | 오은혜 | 신용(예금·보험) | 조현철 | 신용(예금·보험) | 오은혜 | 신용(예금·보험) | 조현철 | 신용(예금·보험) | 오은혜 | 신용(예금·보험) | 조현철 | 신용(예금·보험) | 오은혜 | 신용(예금·보험) | 조현철 | 신용(예금·보험) | 오은혜 | 신용(예금·보험) | 조현철 | 신용(예금·보험) | 오은혜 | 신용(예금·보험) | 조현철 | 신용(예금·보험) | 오은혜 | 신용(예금·보험) | 조현철 | 신용(예금·보험) | 오은혜 | 신용(예금·보험) | 조현철 | 신용(예금·보험) | 오은혜 | 신용(예금·보험) | 조현철 | 신용(예금·보험) | 오은혜 | 신용(예금·보험) | 조현철 | 신용(예금·보험) | 오은혜 |  |  |

## ☑ 사업규모 및 현황

### 상호금융 예수금·대출금

(단위: 백만원)

| 구 분 | 예 수 금   |         |         | 대 출 금   |         |         |
|-----|---------|---------|---------|---------|---------|---------|
|     | 2020년   | 2021년   | 2022년   | 2020년   | 2021년   | 2022년   |
| 잔 액 | 357,084 | 370,878 | 401,166 | 299,807 | 329,417 | 340,207 |
| 평 잔 | 330,031 | 358,171 | 389,875 | 282,799 | 321,018 | 335,165 |

### 자산 건전성 현황

(단위: %)

| 구 분    | 2019년 | 2020년 | 2021년 | 2022년 |
|--------|-------|-------|-------|-------|
| 연체채권비율 | 0.12  | 0.15  | 0.88  | 0.66  |

### 경영평가 등급

| 구 분  | 2019년 | 2020년 | 2021년 | 2022년 |
|------|-------|-------|-------|-------|
| 평가등급 | 1등급   | 2등급   | 1등급   | 미정    |

## ☑ 자산·자본 변동현황

### 자산 변동 현황

(단위: 백만원)

| 구 분 | 2018년   | 2019년   | 2020년   | 2021년   | 2022년   |
|-----|---------|---------|---------|---------|---------|
| 금 액 | 329,075 | 365,767 | 415,157 | 431,585 | 470,527 |
| 증 감 | 49,896  | 36,692  | 49,390  | 16,428  | 38,942  |

### 자본금 변동 현황

(단위: 백만원)

| 구 분 | 2018년  | 2019년  | 2020년  | 2021년  | 2022년  |
|-----|--------|--------|--------|--------|--------|
| 금 액 | 22,173 | 25,020 | 28,274 | 31,236 | 32,645 |
| 증 감 | 2,310  | 2,847  | 3,254  | 2,962  | 1,409  |



## 주요사업 계획대 실적표

(기준일 : 2022년 12월 31일)

(단위 : 천원, %)

| 사 업 별 |           | 전기실적(A)<br>(2021년도) | 금기계획(B)<br>(2022년도) | 금기실적(C)<br>(2022년도) | 달성률<br>(C/B) | 성장률<br>(C/A) |        |
|-------|-----------|---------------------|---------------------|---------------------|--------------|--------------|--------|
| 경 제   | 구 매       | 4,621,225           | 9,263,000           | 17,902,937          | 193.27       | 287.41       |        |
|       | 판 매       | 22,769,136          | 22,035,900          | 27,275,840          | 123.78       | 19.79        |        |
|       | 마 트       | 423,153             | 6,419,500           | 1,188,426           | 18.51        | 180.85       |        |
|       | 가 공       |                     |                     |                     |              |              |        |
|       | 생물자산      |                     |                     |                     |              |              |        |
|       | 창 고       | 107,239             | 86,000              | 142,900             | 166.16       | 33.25        |        |
|       | 이 용       |                     |                     |                     |              |              |        |
|       | 운 송       |                     |                     |                     |              |              |        |
|       | 수 수 료     | 173,771             | 172,170             | 356,465             | 207.04       | 105.14       |        |
|       | 기 타       | 66,752              | 70,000              | 106,290             | 151.84       | 59.23        |        |
|       | 소 계       | 28,161,275          | 38,046,570          | 46,972,858          | 123.46       | 66.80        |        |
| 신 용   | 예수금       | 평잔순증                | 28,140,825          | 32,685,031          | 31,703,708   | 97.00        | 12.66  |
|       |           | 잔 액                 | 370,877,879         | 394,693,000         | 401,165,817  | 101.64       | 8.17   |
|       |           | 평 잔                 | 358,171,469         | 390,856,500         | 389,875,177  | 99.75        | 8.85   |
|       | 대출금       | 평잔순증                | 38,218,635          | 28,042,431          | 14,147,537   | 50.45        | -62.98 |
|       |           | 잔 액                 | 329,417,146         | 360,585,000         | 340,206,926  | 94.35        | 3.28   |
|       |           | 평 잔                 | 321,017,569         | 349,060,000         | 335,165,107  | 96.02        | 4.41   |
|       | 정책<br>대출금 | 평잔순증                | 925,557             | -69,036             | 989,389      | 1.633.14     | 6.90   |
|       |           | 잔 액                 | 9,066,722           | 9,095,000           | 10,545,825   | 115.95       | 16.31  |
|       |           | 평 잔                 | 9,084,036           | 9,015,000           | 10,073,426   | 111.74       | 10.89  |

## 요약 재무상태표

• 제53기 2022년 12월 31일

• 제52기 2021년 12월 31일

(단위 : 백만원)

| 구분     |              | 2021년말  |         | 2022년말  |         | 증 감    |        |
|--------|--------------|---------|---------|---------|---------|--------|--------|
|        |              | 금액      | 구성비     | 금액      | 구성비     |        |        |
| 자<br>산 | I. 유동자산      | 13,635  | 3.16    | 14,674  | 3.12    | 1,039  |        |
|        | II. 금융업예치금   | 59,804  | 13.86   | 71,138  | 15.12   | 11,334 |        |
|        | 1. 대내예치금     | 59,804  | 13.86   | 68,638  | 14.59   | 8,834  |        |
|        | 2. 대외예치금     |         |         | 2,500   | 0.53    | 2,500  |        |
|        | 3. 기타예치금     |         |         |         |         |        |        |
|        | III. 금융업대출채권 | 330,088 | 76.48   | 342,463 | 72.78   | 12,375 |        |
|        | 1. 상호금융자금대출금 | 321,222 | 74.43   | 332,120 | 70.58   | 10,898 |        |
|        | 2. 정책자금대출금   | 8,866   | 2.05    | 10,343  | 2.20    | 1,477  |        |
|        | 3. 공제대출금     |         |         |         |         |        |        |
|        | IV. 농작물보험자산  |         |         |         |         |        |        |
|        | 1. 농작물보험미수금  |         |         |         |         |        |        |
|        | V. 비유동자산     | 28,059  | 6.50    | 42,252  | 8.98    | 14,193 |        |
|        | 1. 투자자산      | 6,920   | 1.60    | 11,618  | 2.47    | 4,698  |        |
|        | 2. 유형자산      | 20,359  | 4.72    | 29,853  | 6.34    | 9,494  |        |
|        | 3. 무형자산      | 1       |         |         |         |        |        |
|        | 4. 기타 비유동자산  | 779     | 0.18    | 781     | 0.17    | 2      |        |
|        | 자산총계         |         | 431,585 | 100     | 470,527 | 100    | 38,942 |
| 부<br>채 | I. 유동부채      | 19,856  | 4.96    | 25,601  | 5.85    | 5,745  |        |
|        | II. 금융업예수금   | 370,878 | 92.64   | 401,166 | 91.61   | 30,288 |        |
|        | 1. 요구불예수금    | 41,062  | 10.26   | 34,121  | 7.79    | -6,941 |        |
|        | 2. 저축성예수금    | 329,593 | 82.32   | 366,907 | 83.79   | 37,314 |        |
|        | 3. 자유로부금     | 223     | 0.06    | 138     | 0.03    | -85    |        |
|        | III. 금융업차입금  | 9,260   | 2.31    | 10,766  | 2.46    | 1,506  |        |
|        | 1. 상호금융차입금   |         |         |         |         |        |        |
|        | 2. 정책자금차입금   | 9,061   | 2.26    | 10,546  | 2.41    | 1,485  |        |
|        | 3. 외화차입금     | 199     | 0.05    | 220     | 0.05    | 21     |        |
|        | 4. 기타차입금     |         |         |         |         |        |        |
|        | IV. 농작물보험부채  |         |         |         |         |        |        |
|        | 1. 농작물보험예수금  |         |         |         |         |        |        |
|        | 2. 농작물보험자금   |         |         |         |         |        |        |
|        | V. 비유동부채     | 355     | 0.09    | 350     | 0.08    | -5     |        |
|        | 부 채 합 산      |         | 400,350 | 100     | 437,883 | 100    | 37,533 |
|        | 자 본 합 계      |         | 31,236  | 100     | 32,645  | 100    | 1,409  |
|        | 부채와 자본총계     |         | 431,585 | 100     | 470,527 | 100    | 38,942 |

주) 충당금 등 차감계정은 해당계정에서 차감하여 기재



## 요약 손익계산서

제53기 2022년 12월 31일

제52기 2021년 12월 31일

(단위 : 백만원)

| 구분                 |              |       |        | 2021년도 | 2022년도 | 증감     |
|--------------------|--------------|-------|--------|--------|--------|--------|
| 1.영업이익             |              |       |        | 32,588 | 52,530 | 19,942 |
| 신용<br>사업           | 이자<br>수익     | 예치금이자 |        | 906    | 1,416  | 510    |
|                    |              | 대출금이자 |        | 10,005 | 13,847 | 3,842  |
|                    |              | 기타수익  |        |        | 163    | 163    |
|                    | 수수료등 기타영업외수익 |       | 2,891  | 3,717  | 826    |        |
|                    | 경제사업 영업수익    |       | 18,786 | 33,386 | 14,600 |        |
| 보험사업 영업수익          |              |       |        |        |        |        |
| 농작물보험사업 영업수익       |              |       |        |        |        |        |
| 2. 영업비용            |              |       |        | 22,018 | 38,698 | 16,680 |
| 신용<br>사업           | 이자<br>비용     | 예수금이자 |        | 2,445  | 4,350  | 1,905  |
|                    |              | 차입금이자 |        | 56     | 73     | 17     |
|                    |              | 기타이자  |        | 27     | 62     | 35     |
|                    | 수수료등 기타영업외비용 |       | 2,311  | 2,794  | 483    |        |
|                    | 경제사업 영업비용    |       | 17,179 | 31,419 | 14,240 |        |
| 보험사업 여업비용          |              |       |        |        |        |        |
| 농작물보험사업 영업비용       |              |       |        |        |        |        |
| 3. 매출총이익           |              |       |        | 10,570 | 13,832 | 3,262  |
| 4. 판매비와 관리비        |              |       |        | 7,498  | 9,839  | 2,341  |
| 5. 영업손익            |              |       |        | 3,072  | 3,993  | 921    |
| 6. 교육지원사업손익        |              |       |        | 1,437  | 1,787  | 350    |
| 7. 영업외손익           |              |       |        | 257    | 329    | 72     |
| 8. 법인세비용차감전 계속사업손익 |              |       |        | 1,892  | 2,534  | 642    |
| 9. 계속사업손익법인세비용     |              |       |        | 188    | 256    | 68     |
| 10. 계속사업손익         |              |       |        | 1,704  | 2,278  | 574    |
| 11. 중단사업손익         |              |       |        |        |        |        |
| 12. 당기순손익          |              |       |        | 1,704  | 2,278  | 574    |

## 이익잉여금 처분계산서

(단위 : 천원)

| 과 목                     | 제 53 (당기) |                  | 제 52 (전기) |                  |
|-------------------------|-----------|------------------|-----------|------------------|
|                         | 금 액       |                  | 금 액       |                  |
| <b>I. 미처분이익잉여금</b>      |           | 2,706,398        |           | 2,137,941        |
| 1 전기이월미처분이익잉여금          | 428,157   |                  | 433,902   |                  |
| (또는 전기이월결손금)            |           |                  |           |                  |
| 2 회계변경의 누적효과            |           |                  |           |                  |
| 3 전기오류수정이익주)            |           |                  |           |                  |
| 4 전기오류수정손실주)            |           |                  |           |                  |
| 3 당기순이익                 | 2,278,240 |                  | 1,704,039 |                  |
| (또는 당기순손실)              |           |                  |           |                  |
| <b>II. 임의적립금 등의 이입액</b> |           |                  |           |                  |
| 1 유통손실보전적립금             |           |                  |           |                  |
| <b>합 계</b>              |           | <b>2,706,398</b> |           | <b>2,137,941</b> |
| <b>III. 이익잉여금처분액</b>    |           | 2,164,153        |           | 1,717,598        |
| 1 법정적립금                 | 270,640   |                  | 213,795   |                  |
| 2 임의적립금                 | 541,280   |                  | 435,403   |                  |
| 가. 사업준비금                | 541,280   |                  | 435,403   |                  |
| 나. 유통손실보전적립금            |           |                  |           |                  |
| 다. 사업활성화적립금             |           |                  |           |                  |
| 라. 경제사업활성화적립금           |           |                  |           |                  |
| 3 배당금                   | 1,352,233 |                  | 1,068,400 |                  |
| 가. 출자배당금                | 862,233   |                  | 609,400   |                  |
| - 조합원 출자배당금             | 862,233   |                  | 609,400   |                  |
| - 우선출자배당금               |           |                  |           |                  |
| 주당 배당금(률)               |           |                  |           |                  |
| - 보통출자 : 당기 xxx원(%)     |           |                  |           |                  |
| 전기 xxx원(%)              |           |                  |           |                  |
| - 우선출자 : 당기 xxx원(%)     |           |                  |           |                  |
| 전기 xxx원(%)              |           |                  |           |                  |
| 나. 이용고 배당금              | 490,000   |                  | 459,000   |                  |
| - 조합원 이용고배당금            | 490,000   |                  | 459,000   |                  |
| - 준조합원 이용고배당금           |           |                  |           |                  |
| <b>IV. 차기이월미처분이익잉여금</b> |           | 542,245          |           | 428,157          |
| 1 법에의한이월금               | 542,245   |                  | 428,157   |                  |
| 2 미처분이월금                |           |                  |           |                  |

## 2022년 이용고, 출자, 사업준비금 배당안내

(단위 : %, 천원)

| 구분    | 배당율  | 금액        | 비고   |
|-------|------|-----------|--|
| 이용고배당 | 2.27 | 490,000   | 농협 전사업 이용실적 비례<br>(구매, 판매, 주유, 마트, 수신, 여신, 보험, 카드 등) |
| 출자배당  | 4.00 | 862,233   | 개인출자금 평잔에 배당   |
| 사업준비금 | 2.51 | 541,280   | 농협 전사업 이용실적 비례<br>(구매, 판매, 주유, 마트, 수신, 여신, 보험, 카드 등) |
| 계     | 8.78 | 1,893,513 |  |

※ 이용고배당과 사업준비금은 농협의 전 사업 이용 실적에 따라 배당됩니다. 적극적인 농협사업 이용으로 많은 배당 혜택을 누리시기 바랍니다.

### 안 내 문

존경하는 조합원님!

지난 한 해 동안 보내주신 성원과 격려에 힘입어 계획했던 사업을 잘 마무리하고 2023년 새로운 희망의 새해(癸卯年)가 밝았습니다.

최근 물가상승에 따른 기준금리의 급격한 상승, 금융시장 환경의 급격한 변화, 종식되지 않은 코로나 19의 영향으로 인한 사회 불안·경제 침체 위기 속에서도 북전주농협은 조합원님의 전폭적인 믿음과 지지로 괄목할 만한 성과를 이루었습니다. 조합원님들의 숙원사업인 주유소와 하나로마트·로컬푸드 매장이 본격적으로 운영되고 있고, **각종 총당금 제적립과 2,278백만원의 당기순수익으로 출자배당 4.00%(862,233천원), 이용고배당 2.27%(490,000천원), 사업준비금 2.51%(541,280천원)으로 총 8.78%를 배당**해드렸으며, 대내외적으로 우수한 실적을 거두었습니다. 이러한 성과는 조합원님께서 북전주농협을 많이 이용해주시고 사랑해주신 덕분이라고 생각합니다. 이에 2022년도 조합원 배당 지급 통지서를 첨부하여 우편으로 발송해 드렸으니, 배당금 수령을 원하시는 조합원님께서 **배당지급통지서 및 신분증, 통장을 지참하시어 2023년 3월 31일(금)까지** 북전주농협 본점 및 지점으로 방문해주시기 바랍니다. 배당금을 수령하지 않고 **출자금 전환(재출자)**을 원하시는 조합원님께서 **농협에 방문할 필요 없이 그대로 두시면 자동으로 4월 3일 재출자** 됩니다. 궁금하신 사항이 있으면 북전주농협 출자계로 문의해 주시기 바랍니다.

우리 북전주농협 전 임직원은 조합원님의 영농활동 및 우리농협을 이용함에 있어 불편함이 없도록 만전을 기하겠으며, 앞으로도 우리농협이 더 발전하고 성장할 수 있도록 조합원님의 많은 관심과 격려를 부탁드립니다. 2023년에도 항상 건강하시고, 조합원님 가정에 웃음과 행복이 가득하시길 기원합니다.

담당 : 출자계 고혜진 Tel. 063-210-9722

## 임원(비상임이사 및 감사) 후보자 자격

### 자격

- ① 선거일공고일 현재 우리 조합, 중앙회 또는 타금융기관에 대하여 5백만원 이상의 채무 (보증채무 제외) 6월을 초과하여 연체하지 아니한 사람
- ② 선거일공고일 현재 정관으로 정하는 사업이용실적 기준 미충족 조합원은 임원 자격 제한

| 구 분     | 사업이용실적             | 실 적                  | 조 건                    |
|---------|--------------------|----------------------|------------------------|
| 출 자 금   | 납입출자분              | 500좌<br>(2년 이상 계속보유) | 무조건충족                  |
| 가. 경제사업 | 구매, 마트, 판매 (매취,수탁) | 416만원                | 무조건충족                  |
| 나. 신용사업 | 예·적금 평균잔액          | 324만원                | (나, 다, 라)<br>셋중 하나만 충족 |
| 다. 신용사업 | 대출금 평균잔액           | 444만원                |                        |
| 라. 보험사업 | 수입수수료              | 1.7만원                |                        |

## 대의원 후보자 자격

### 자격

- ① 선거일공고일 현재 우리 조합, 중앙회 또는 타금융기관에 대하여 1천만원 이상의 채무(보증채무 제외) 1년을 초과하여 연체하지 아니한 사람
- ② 대의원 임기 만료일전 180일까지 조합원으로 가입한 사람으로, 선거일 공고일 현재 해당 선거 구역 조합원 명부에 등재된 사람.
- ③ 선거일공고일 현재 정관으로 정하는 사업이용실적 기준 미충족 조합원은 대의원 자격 제한

| 구 분     | 사업이용실적             | 실 적                  | 조 건                    |
|---------|--------------------|----------------------|------------------------|
| 출 자 금   | 납입출자분              | 200좌<br>(2년 이상 계속보유) | 무조건충족                  |
| 가. 경제사업 | 구매, 마트, 판매 (매취,수탁) | 150만원                | 무조건충족                  |
| 나. 신용사업 | 예·적금 평균잔액          | 150만원                | (나, 다, 라)<br>셋중 하나만 충족 |
| 다. 신용사업 | 대출금 평균잔액           | 150만원                |                        |
| 라. 보험사업 | 수입수수료              | 0.5만원                |                        |



# 2022년 주요사업 추진현황

## 교육지원사업 주요 환원사업 현황

(단위 : 천원)

| 구분        | 지급품목            | 금액        | 지급기준                               |
|-----------|-----------------|-----------|------------------------------------|
| 영농자재 지원비  | 설명절 환원사업        | 52,503    | 전 조합원 지급                           |
|           | 추석명절 환원사업       | 55,896    | 전 조합원 지급                           |
|           | 외상매출금 무이자보전     | 35,000    | 비료, 농약, 일반자재 등                     |
|           | 농약보조금           | 90,000    | 전략품목의 20% 할인판매                     |
|           | 영농자재교환권(1)      | 235,000   | 경제사업 이용실적 대비 지급                    |
|           | 영농자재교환권(2)      | 207,900   | 전 조합원 환원                           |
|           | 벼 육묘보조          | 157,214   | 수도작 육묘지원                           |
|           | 과수농가 꽃가루 보조     | 4,999     | 인공수정용 꽃가루 지원                       |
|           | 친환경 벼 공동방제      | 35,000    | 친환경 벼 공동방제 보조                      |
|           | 쌀경쟁력 제고사업       | 22,500    | 친환경 벼 생산단지 육성사업                    |
|           | 수도작 상토보조        | 13,318    | 지자체 협력사업 상토보조                      |
|           | 친환경 벼 운송료 보조    | 4,135     | 고산농협 추곡수매 조합원<br>400원/40kg         |
|           | 추곡수매 운송보조금      | 187,198   | 22년 추곡 벼, 찰벼 수매 조합원<br>2,000원/40kg |
|           | 일반벼 공동방제 지원사업   | 20,000    | 일반벼 공동방제 및 약대 지원                   |
|           | 친환경 농자재 지원사업    | 34,720    | 공동방제 약대 및 우렁이 지원                   |
|           | 기 타             | 6,734     | 시군활성화 및 우편발송비                      |
| 농업인 실익지원  | 과수·원예작물 영농자재지원  | 119,961   | 규격출하를 위한 영농자재 지원                   |
| 유통 활성화지원  | 배 홍보행사 외        | 3,750     | 배 홍보행사 판촉도우미 지원 외                  |
| 소 계       |                 | 1,285,828 |                                    |
| 생산<br>지도비 | 친환경 농산물 인증 및 검사 | 33,000    | 친환경 농산물 잔류농약 검사비                   |
|           | 화학비료 운송료 보조     | 6,310     | 화학비료 농가 자체 출고료 지원                  |
| 소 계       |                 | 39,310    |                                    |
| 합 계       |                 | 1,325,138 |                                    |

## 구매사업

### #비료 판매 현황

(단위 : 포/20kg, 백만원)

| 구 분    | 2022년   |       | 비 고 |
|--------|---------|-------|-----|
|        | 수 량     | 금 액   |     |
| 화학비료   | 43,740  | 1,046 |     |
| 원예용비료  | 16,365  | 318   |     |
| 상토     | 22,505  | 116   |     |
| 유기질 비료 | 148,807 | 640   |     |
| 토양개량제  | 6,522   | 21    |     |
| 총 계    | 237,939 | 2,141 |     |

#### ① 2022년 화학(원예용)비료 조합원 운송료 지원 : 6,310천원

- 포대당 농협중앙회지원 : 300원, 당 농협지원 : 150원

#### ② 유기질비료(퇴비) 판매 및 보조사업 내역

(단위 : 천원)

| 구 분   | 총사업비    | 지자체보조   | 자부담금    | 비 고 |
|-------|---------|---------|---------|-----|
| 국비+시비 | 478,624 | 197,817 | 280,807 |     |

### # 농 약

#### ① 농약 보조금 90백만원 책정 홍보(개인별 최고한도 : 70만원)

- 수도용(50%) : 45백만원 지원, -원예용(50%) : 45백만원 지원

#### ② 모판처리제 농약공급 : 사업비 104,944천원, 공급량 7,737봉

- 각 품목별 봉지 당

- 지자체보조 : 57%(59,396천원)/농가자부담 : 43%(45,547천원).

#### ③ 친환경 벼 공동방제 친환경약제·제초용 우렁이 매출 및 보조사업 내역

(단위 : 천원)

| 구 분    | 총사업비    | 보조(시,중양회,농협) | 자부담금   | 비 고 |
|--------|---------|--------------|--------|-----|
| 친환경약제  | 184,000 | 147,200      | 36,800 |     |
| 제초용우렁이 | 64,009  | 51,400       | 12,609 |     |
| 합 계    | 248,009 | 198,600      | 49,409 |     |

## # 주요 일반자재 취급현황

(단위 : 천원)

| 품 명          |       | 규 격  | 단 위    | 수 량     | 취급금액    | 비 고 |
|--------------|-------|------|--------|---------|---------|-----|
| 보급<br>종<br>자 | 벼     | 20kg | 포      | 4,052   | 197,218 |     |
|              | 보리    | 20kg | 포      | 1,949   | 58,421  |     |
|              | 밀     | 20kg | 포      | 1,977   | 61,237  |     |
|              | 콩     | 5kg  | 포      | 281     | 8,270   |     |
|              | 감자    | 20kg | 상자     | 44      | 1,451   |     |
| 식염           |       | 20kg | 포      | 1,000   | 23,688  |     |
| 화훼 상자        |       |      | 개      | 2,980   | 9,944   |     |
| 양상추 상자       |       | 16kg | 개      | 6,350   | 9,181   |     |
| 딸기 용기        |       |      | 개      | 284,655 | 70,292  |     |
| 복숭아 상자       |       |      | 개      | 22,422  | 24,606  |     |
| 배 상자         | 7.5kg | 개    | 33,998 | 93,519  |         |     |
|              | 15kg  | 개    | 15,896 | 44,151  |         |     |
|              | 기타    | 개    | 86,522 | 116,245 |         |     |
| 포도 상자        | 5kg   | 개    | 1,530  | 2,448   |         |     |
|              | 3kg   | 개    | 21,352 | 21,856  |         |     |
|              | 2kg   | 개    | 21,092 | 20,431  |         |     |
|              | 기타    | 개    | 54,265 | 50,529  |         |     |
| 과수 봉지        |       | 상자   | 상자     | 605     | 55,725  |     |
| 감 상자         | 4.5kg | 개    | 12,942 | 15,232  |         |     |
|              | 10kg  | 개    | 6,030  | 11,386  |         |     |
| 합 계          |       |      |        | 579,942 | 895,830 |     |

## # 농기계

### 2022년 농기계 판매현황

(단위 : 천원)

| 품 명       | 수 량   | 판매금액    | 비 고 |
|-----------|-------|---------|-----|
| 트랙터       | 11    | 288,950 |     |
| 관 리 기     | 4     | 13,410  |     |
| 경운기 작업기 외 | 101   | 141,903 |     |
| 농기계부품판매   | 7,303 | 81,737  |     |
| 합 계       | 7,419 | 526,000 |     |

## 판매사업

### # 2022년 하곡수매 현황

(단위 : 포/40kg, 천원)

| 품목 | 품종          | 매입수량   | 매입금액    | 매출거래 약정업체         | 매출수량   | 매출금액    | 비고 |
|----|-------------|--------|---------|-------------------|--------|---------|----|
| 보리 | 친환경 보리      | 681    | 28,263  | 고산농협              | 542    | 23,284  |    |
|    |             |        |         | 디자인농부             | 139    | 5,860   |    |
|    | 소계          | 681    | 28,263  | 소계                | 681    | 29,144  |    |
|    | 일반<br>흰찰쌀보리 | 7,960  | 306,464 | 정원산업              | 7,960  | 311,630 |    |
|    | 소계          | 7,960  | 306,464 | 소계                | 7,960  | 311,630 |    |
| 밀  | 친환경 밀       | 4,691  | 189,988 | 우리농촌살리기<br>공동네트워크 | 4,691  | 192,333 |    |
|    | 소계          | 4,691  | 189,988 | 소계                | 4,691  | 192,333 |    |
| 합계 |             | 13,332 | 524,715 |                   | 13,332 | 533,107 |    |

### # 2022년 추곡수매 현황

(단위 : 포/40kg, 천원)

| 품목 | 품종     | 매입수량    | 매입금액      | 매출거래업체     | 매출수량 | 매출금액 | 비고 |
|----|--------|---------|-----------|------------|------|------|----|
| 벼  | 일반 신동진 | 36,436  | 2,170,769 | (주)해빙 외    |      |      |    |
|    | 일반벼    | 11,557  | 655,213   | (주)해빙 외    |      |      |    |
|    | 친환경무농약 | 21,465  |           | 백구농협       |      |      | 위탁 |
|    | 친환경유기농 | 10,339  |           | 고산농협       |      |      | 위탁 |
|    | 소계     | 79,797  | 2,825,982 | 소계         |      |      |    |
| 찰벼 | 친환경    | 4,487   |           | 고산농협       |      |      | 위탁 |
|    | 동진찰벼   | 18,838  | 960,318   | 평화신성영농조합법인 |      |      |    |
|    | 소계     | 23,325  | 960,318   | 소계         |      |      |    |
| 합계 |        | 103,122 | 3,786,300 | 합계         |      |      |    |



## # 전주시 학교급식 납품 현황

(단위 : 포, 천원)

| 품 명  | 납품학교   | 단 위  | 수 량     | 금 액       | 비 고          |
|------|--------|------|---------|-----------|--------------|
| 친환경쌀 | 고등학교 외 | 20kg | 48,445  | 3,506,966 | 어린이집, 유치원 포함 |
| 잡곡류  | //     | 1kg  | 191,135 | 1,106,585 | //           |
| 합 계  |        |      | 239,580 | 4,613,551 |              |

## # 품목별 판매사업 실적

(단위 : 톤, 백만원)

| 품 목 | 수탁판매    |       | 매취판매  |        | 위촉판매  |       | 계        |        |
|-----|---------|-------|-------|--------|-------|-------|----------|--------|
|     | 물량      | 금액    | 물량    | 금액     | 물량    | 금액    | 물량       | 금액     |
| 과 일 | 1,822   | 8,010 | 301   | 1,771  |       |       | 2,123    | 9,781  |
| 채소류 | 174     | 295   |       |        |       |       | 174      | 295    |
| 화훼류 | 39      | 191   |       |        |       |       | 39       | 191    |
| 양곡  | 0.3     | 2     | 5,829 | 12,200 | 2,264 | 3,712 | 8,093.3  | 15,914 |
| 기타  |         |       | 1     | 19     |       |       | 1        | 19     |
| 합 계 | 2,035.3 | 8,498 | 6,131 | 13,990 | 2,264 | 3,712 | 10,430.3 | 26,200 |

## # 공선출하

### ① 2022년 공선출하 현황

(단위 : 명, 백만원)

| 구 분      | 배  | 딸 기                                       | 복숭아              | 포도                              |
|----------|--|---|------------------|---------------------------------|
| 출하기간     | 1월 ~ 12월                                 | 1월 ~ 12월                                  | 6월 ~ 8월          | 7월 ~ 11월                        |
| 참여농가     | 50명                                      | 24명                                       | 20명              | 31명                             |
| 출하중량(kg) | 1,204,650                                | 212,381                                   | 42,729           | 142,225                         |
| 판매대금     | 3,902                                    | 1,986                                     | 242              | 1,315                           |
| 출 하 처    | 농협유통, 롯데마트, 롯데슈퍼, 안성유통, 안성물류, 서원유통, NH무역 | 이마트, 롯데마트, 연무농협, 구리인터넷, 퓨워웍스코리아, 북전주하나로마트 | 임실조공, 전주농협, 롯데마트 | 이마트, 롯데마트, 연무농협, 구리인터넷, 퓨워웍스코리아 |

## ② 수출작업

(단위 : kg, 백만원)

| 구 분      | 2021년           | 2022년   | 비고 |
|----------|-----------------|---------|----|
| 수출실적(kg) | 255,060         | 184,665 |    |
| 수출금액     | 680             | 468     |    |
| 수출업체     | NH무역, 왓츠, 삼진글로벌 | NH무역    |    |

## ③ 배, 딸기 공선출하회 GAP 인증갱신

- 기 간 : 2022년 08월 01일 ~ 2024년 07월 30일 (2년) - 배  
2022년 11월 01일 ~ 2024년 10월 31일 (2년) - 딸기
- 인증기관 : 농업회사법인 (주) 농품(배) / 자연들(딸기)

## ④ 배 수출활성화 인센티브

- 보조금액 : 6,840,000원
- 지원대상 : 배 공선출하회
- 지원내용 : 스피드도어 설치, 배 수출 파레트 150개 구입 등 자재비 지원

## ⑤ 농산물 공동출하 확대 지원사업(공동선별비)

- 보조금액 : 총 148,906,000원
- 지원대상 : 배, 딸기, 포도, 복숭아 공선참여 농가
- 지원내용 : 농가별 출하물량에 비례하여 품목별 공선비 배정금액 보조

(단위 : 천원)

| 총 금액    | 배      | 딸기     | 포도     | 복숭아   |
|---------|--------|--------|--------|-------|
| 148,906 | 82,711 | 44,400 | 17,997 | 3,798 |

## ⑥ 수출물류비 지원사업

- 보조금액 : 11,965,410원
- 지원대상 : 배 공선 참여농가
- 지원내용 : 기간별 배 공선 출하물량에 비례하여 지원

## ⑦ 우수농산물 포장재 지원사업

- 보조금액 : 22,400,000원
- 지원대상 : 딸기, 포도 공선출하회원
- 지원내용 : 포도 상자 2kg - 3,223매 / 500g - 10,000매 /  
딸기 플라스틱팩 500g - 50,000매 / 750g - 50,000매  
(총사업비 22,400천원, 지자체 11,200천원, 농가 자부담 11,200천원)

### ⑧ GAP 우수농산물 포장재 지원사업

- 보조금액 : 90,000,000원
- 지원대상 : 배 공선출하회원, 복숭아공선출하회원
- 지원내용 : 배 3kg 상자 89,432매, 복숭아 4.5kg 상자 4,200매  
(총사업비 90,000천원, 보조 54,000천원, 자부담 36,000 천원)

### ⑨ 제24회 명품 전주복숭아 큰잔치 참여

- 일 시 : 2022년 07월 19일(화) ~ 20일(수) 2일간
- 장 소 : 전주종합경기장
- 행사내용 : 드라이브스루 방식으로 복숭아 판매(총 7개 부스 중 1개 운영)
- 행사결과 : 복숭아 1.25kg 326상자, 3kg 1,419상자 매출액 29,536천원 판매

### ⑩ 제22회 전주배 홍보행사 실시

- 일 시 : 2022년 11월 ~ 12월
- 지원금액 : 30,000,000원
- 행사내용 : NS홈쇼핑 차액보전, 북전주하나로마트 1+1행사 차액보전, 북전주하나로마트 플랜카드 구입, 박스비 지원
- 행사결과 : 북전주하나로마트 1+1행사 3kg 알뜰배 936+936 판매  
NS홈쇼핑 360상자 7.5kg 판매

## # 기타 업무 내용

### ① 출하선급금 지급내역

- 지급농가 : 14농가      • 지급이율 : 1%
- 지급금액 : 260,000,000원 (출하약정금액= 지급금액 × 125%)

### ② 과실수급안정사업

- 계약체결농가 : 13농가      • 지급금액 : 240,000,000원      • 지급이율 : 무이자

### ③ 포도 공선출하회 결산총회 실시

- 일 시 : 2022년 10월 20일(목) 15:00
- 장 소 : 북전주농협 APC 회의실
- 대 상 : 포도 공선출하회 참여 농가 31명
- 회의내용 : 포도 공선출하회 결산총회 및 기타 토의 사항

#### ④ 딸기 공선출하회 시작전 회의 실시

- 일 시 : 2022년 11월 03일(목)
- 장 소 : 북전주농협 APC
- 대 상 : 딸기공선회원 및 배우자
- 회의내용 : 22년~23년도 딸기 공선출하회 기타 토의 사항 (쓰레기 유발금 및 자조금 조정 관련)

#### ⑤ 복숭아 공선출하회 회의실시

- 일 시 : 2022년 11월 10일(목) 11:00
- 장 소 : 북전주농협 APC 회의실
- 대 상 : 복숭아 공선출하회 참여농가 (18농가)
- 회의내용 : 2022년도 결산보고 및 2023년 공선추진계획 및 기타토의

#### ⑥ 배 공선회 임원회의 실시

- 일 시 : 2022년 12월 21일(수) 11:00
- 장 소 : 북전주농협 APC 회의실
- 회의대상 : 배 공선회 임원 6명
- 회의안건 : 2022년 추진내용 및 2023년 추진계획보고 및 의견수렴

## 신용사업

### # 상호금융예수금

(단위 : 백만원)

| 구분 | 예수금        |            |            |
|----|------------|------------|------------|
|    | 2020년 12월말 | 2021년 12월말 | 2022년 12월말 |
| 잔액 | 357,084    | 370,878    | 401,166    |
| 평잔 | 330,031    | 358,171    | 389,875    |

### # 상호금융대출금

(단위 : 백만원)

| 구분 | 대출금        |            |            |
|----|------------|------------|------------|
|    | 2020년 12월말 | 2021년 12월말 | 2022년 12월말 |
| 잔액 | 299,807    | 329,417    | 340,207    |
| 평잔 | 282,799    | 321,018    | 335,165    |



# 2023년 주요사업 안내

## 교육지원사업

### # 2023년 환원사업 실시

2023년 우리농협 조합원님께 아래와 같이 환원사업을 실시할 계획입니다.

(단위 : 천원)

| 구분          | 지급품목            | 금액      | 지급기준                              |
|-------------|-----------------|---------|-----------------------------------|
| 영농자재<br>지원비 | 설명절 환원사업        | 60,000  | 전 조합원 지급                          |
|             | 추석명절 환원사업       | 60,000  | 전 조합원 지급                          |
|             | 외상매출금 무이자보전     | 35,000  | 비료, 농약, 일반자재 등                    |
|             | 농약보조금           | 100,000 | 전략품목의 20% 할인판매                    |
|             | 영농자재교환권         | 235,000 | 경제사업 이용실적 대비 지급                   |
|             | 수도작 벼 육묘보조금     | 159,000 | 수도작 육묘지원                          |
|             | 과수농가 꽃가루 보조     | 5,000   | 인공수정용 꽃가루 지원                      |
|             | 배 농가 수출손실 보전    | 10,000  | 수출사고 발생시                          |
|             | 친환경 벼 운송료 보조    | 6,000   | 고산농협 추곡수매 조합원<br>운송료 지원 (친환경 유기벼) |
|             | 친환경 벼 공동방제      | 35,000  | 친환경 벼 공동방제 약제 보조                  |
|             | 쌀 경쟁력 제고사업      | 38,000  | 친환경 벼 생산단지 육성사업                   |
|             | 수도작 상토지원        | 40,000  | 지자체 협력사업 상토지원                     |
|             | 일반벼 공동방제 지원     | 30,000  | 일반 수도작 농가 공동방제<br>및 농약대 지원        |
| 농업인<br>실익지원 | 과수·원예작물 영농자재지원  | 58,500  | 규격출하를 위한 영농자재지원<br>(농가소득증진)       |
| 소 계         |                 | 871,500 |                                   |
| 생산<br>지도비   | 친환경 농산물 인증 및 검사 | 33,000  | 친환경 농산물 잔류농약 검사비                  |
|             | 화학비료 운송료 보조     | 10,040  | 화학비료 농가 자체 출고료 지원                 |
| 소 계         |                 | 43,040  |                                   |
| 합 계         |                 | 914,540 |                                   |

## # 조합원 및 조합원자녀, 조손가정 자녀 장학금지원

조합원 및 조합원 자녀, 조손가정 자녀의 학업의식 고취와 지역사회의 인재 육성 차원에서 아래와 같이 장학금을 지원할 예정입니다.

### • 목적

- 농업인 조합원의 교육비 경감 및 지역 인재 육성

### • 대상자

- 조합원 본인 및 배우자, 자녀, 조손가정자녀\*로 고등교육법 제2조에서 규정한 국내 소재 대학\*\*의 재학생 및 2023년 입학예정자

\* 조손가정(양친 모두 사망)은 조부모가 양육하는 경우에 한함 \*\* 고등교육법 제2조에서 규정한 학교

- 제2조 제5호의 사이버대학은 지원불가(방송통신대학교 지원)
- 그 밖의 법률에 의해 고등교육에 준하는 교육을 행하는 학교

- 신청자격 : 2022년말 조합원에 가입한지 3년이 경과하고, 2백만원 이상 출자금을 보유한 조합원으로 사업이용실적(경제사업, 대출금, 예금, 보험수수료)중 1가지 이상 최소 실적을 충족하는 조합원

- 사업실적 인정기간 : 2022년 01월 01일 ~ 12월 31일

- 출자기준일 : 2022년 12월 31일

### 장학금 관련사항

- 지원금액 : 삼천만원 (1인당 최대 1백만원 내에서 연간 수업료 고지서상 금액에 한하여 지원)
- 지원인원 : 약 30여명 (단, 예산 초과시 사업이용실적을 점수로 환산하여 고득점 순으로 선별)
- 신청기간 : 2023년 02월 21일 ~ 03월 03일 09:00~17:00
- 접수방법 : 방문접수
- 접수장소 : 전주시 덕진구 기린대로 1138(반월동) 북전주농협 경제사업부
- 선발제외 대상자 및 주의사항
  - 최근 3년간(2020, 2021, 2022년) 당 농협 장학금 수혜자는 제외 (부부조합원은 동일인으로 함)
  - 향후 장학생 부적격자로 판명될 경우 선발 취소 및 장학금 환수
- 제출서류
  - 장학금 지원신청서(당 농협 소정양식) 1부.
  - 개인정보 수집·이용·제공 동의서(당 농협 소정양식) 1부.
  - 조합원 통장 사본 1부(북전주농협 관리점인 통장에 한함).
  - 가족관계증명서(상세) 1부. - 재학증명서 1부. - 등록금납부고지서 1부.

## # 조합원 경조사비 지급 안내

조합원님의 슬픔과 기쁨을 언제나 함께 나누고자 당 농협에서는 경조비를 아래와 같이 지급하오니 해당 조합원님께서서는 농협으로 연락하여 주시기 바랍니다.

※ 경조비 지급시 농협통장 외 타 금융기관 입금 불가합니다.

※ 애사시 근조기를 제공하오니 많은 이용 바랍니다.

※ 연락처 : 경제사업부(☎ 211-8590, FAX 211-8595)



| 항 목                 | 금 액  | 준비서류                                    | 비 고             |
|---------------------|------|---|-----------------|
| 조합원 및 배우자, 직계존비속 사망 | 20만원 | 사망진단서, 가족관계증명서<br>(조합원과 가족관계 확인이 가능할 것) | 북전주농협 근조기 제공    |
| 조합원 및 조합원 자녀 결혼     | 10만원 | 청첩장                                     | 화환 1점 별도        |
| 조합원 및 배우자 입원        | 10만원 | 입퇴원확인서(5일이상)                            | 조합원 가입 3년 경과 필수 |

※ 당해연도(2023년) 경조사에 대해서만 지원 가능함

※ 관내장례식장(금성장례식장, 대송장례식장, 온고을장례식장, 효자장례타운, 전주고려병원 장례식장 등)과 업무협약을 체결하여 각종 할인혜택과 서비스품목이 있으니 장례 계약시 조합원 및 조합원 가족임을 밝히셔야 혜택을 받으실 수 있습니다.

## # 2023년 조합원 농작물 재해보험 보조금 지급

### • 목 적

- 조합원 농작물 재해보험 보조금을 지원함으로써 영농비 절감으로 농가경영 안정을 도모

### • 지원기준 및 대상자

| 구 분 | 지원액 (원)             | 지원대상      | 비고 |
|-----|---------------------|-----------|----|
| 버   | 자부담금 범위내 최대 30,000  | 전 조합원     |    |
| 과수  | 자부담금 범위내 최대 330,000 | 공선회원(조합원) |    |

※ 육묘지원금 + 농작물재해보험 지원금은 합산하여 최대 330,000원을 초과할 수 없음.

## # 농업인안전보험 자부담금 지원

(단위 : 원)

| 구 분     | 일반2형(2023년) | 비 고 |
|---------|-------------|-----|
| 기본보험료   | 152,700     |     |
| 국고지원    | 76,350      |     |
| 지자체지원   | 45,810      |     |
| 농협지원    | 30,540      |     |
| 농업인 실부담 | 0           |     |

※ 조합원 및 배우자 자부담금 전액을 지원

## # 북전주농협 농사연금 지급기준(2023년)

- 대 상 : 2022년말 조합원에 가입한지 3년이 경과하고, 2백만원 이상의 출자금을 보유한 조합원 (단, 2017년 이전 가입자로 출자금 2백만원 이하인 조합원은 예외)으로 사업이용실적 (경제사업, 대출금, 예금, 보험, 카드)중 2가지 이상 최소실적을 충족하는 조합원

### • 사업이용 실적 기준

| 순번 | 구 분             | 사업이용실적   | 비 고 |
|----|-----------------|----------|-----|
| 1  | 농협 출하액          | 100만원 이상 |     |
| 2  | 주유소, 마트, 로컬 이용액 | 10만원 이상  |     |
| 3  | 농약, 자재 이용액      | 10만원 이상  |     |
| 4  | 대출금평잔           | 100만원 이상 |     |
| 5  | 예금평잔            | 10만원 이상  |     |
| 6  | 보험료납입           | 10만원 이상  |     |
| 7  | 카드이용액           | 10만원 이상  |     |

- 주) 1. 실적은 신청 조합원 1인 기준으로 함      2. 대출금은 상호금융대출금 및 정책대출금으로 함  
 3. 보험수수료 중 농업인안전재해보험은 실적에서 제외함 (사유 : 조합원의 경우 자부담이 없으므로 실적 인정 불가함)  
 4. 영농자재교환권 사용금액은 실적에서 제외함

- 사업실적인정기간 - 사업이용일 : 2022년 1월 1일 ~ 2022년 12월 31일  
 - 출자기준일 : 2022년 12월 31일

- 지원금액 : 150,000원/1년/1인당

- 지급방법 : 영농자재 교환권에 동봉하여 일반우편 발송

(분실시에도 사용 가능하오니 경제사업부에 문의하시기 바랍니다)



## # 조합원 벼 육묘지원사업 실시

- 목 적 : 조합원의 벼 육묘지원사업을 실시함으로써 영농비절감으로 농가경영 안정을 도모하고자 함
- 대상자 : 당 농협 조합원
- 지원내용 및 지급방법
  - 지원기준: 2022년 기본형 공익직접지불금(논 농업) 면적기준
  - 지원한도: 최대 2필지(7,934㎡) 300천원
  - ☞ 2필지(7,934㎡)가 안 될 경우 토지 면적에 비례하여 지급함
  - 조합원 개별 신청을 받은 후 개별 계좌 입금
  - ※ 농작물재해보험 보험료 지원과 중복지원 불가. 합산최대 33만원
- 지원면적 확인방법
  - 행정에서 【2022년 기본형 공익직접지불금 면적】 자료를 제공 받아 일괄 확인함. 단, 관외 농가로 행정에서 일괄 확인이 불가능할 경우 개별로 2022년도 농업소득보전직접지불금 지급대상자 등록증을 징구함.
  - 논농업직불제 미등록자의 경우 2022년도 수매실적 1필지당 70포대 /40kg 기준 면적 환산하여 지급.
- 지원금액 및 신청기간

| 지원금액      | 신청기간                          | 비고 |
|-----------|-------------------------------|----|
| 159,000천원 | 2023년 3월 13일 ~ 4월 12일(4주간) 예정 |    |

## # 2023년 취약농가 인력지원 사업

### ▶▶ 영농도우미

- 사업목적 사고나 질병 등으로 영농활동이 곤란한 농업경영체(법인 제외)에 도우미를 지원하여 안정적인 영농활동을 지원
- 지원대상
  - ① 경작농지 5ha 미만 농업인
  - ② 사고 또는 질병으로 2주 이상 진단을 받았거나 3일 이상 입원한 경우
  - ③ 4대 중증질환(암, 심장질환(고혈압 제외), 뇌혈관질환, 희귀난치성질환) 진단을 받은 자로 해당 질환으로 최근 6개월 이내 통원치료를 받은 경우

④ 제1~2급 법정감염병(코로나19 포함) 확진자 또는 접촉한 자로 의료기관으로부터 통보를 받아 격리 중인 경우

⑤ ‘농업인 교육과정’에 1일 이상 참여한 여성농업인(전체 지원인원의 5% 이내)

\* 농식품부(소속기관 포함), 지방자치단체, 농협 또는 중앙부처 및 지방자치단체가 인가한 비영리법인이 주관하는 6시간 이상의 농업인 교육과정

- **지원금액** - 영농을 대행한 영농도우미 인건비(1일 84,000원 이내)  
- **국고지원70%(58,800원/일), 이용농가자부담 30%(25,200원/일)**

- **지원일수** 지원 대상 세대당 연간 10일 이내

※ 단, 법정감염병(코로나19 포함) 확진자 또는 격리자는 세대당 연간 14일 이내 지원 가능

- **신청방법** 이용신청서 및 증빙서를 첨부하여 농협에 신청

### ▶▶ 행복나눔이

- **사업목적** 취약가구에 가사도우미를 지원하여 안정적인 영농활동 및 기초생활 유지를 지원
- **지원대상** ① 농촌에 거주하는 만 65세 이상 가구(독거노인 포함)  
② 수급자(중위소득 50%이하), 다문화가정, 조손가구, 장애인 가구로 가사활동이 어려운 가구
- **지원금액** - 행복나눔이 인건비(1일 19,000원 이내)  
- 국고지원70%(13,300원/일), 농협부담 30%(5,700원/일)
- **지원일수** 지원 대상 세대당 연간 12일 이내 ※ 단, 경로당, 결혼이민여성 상담은 24일 이내 가능
- **신청방법** 농협에 신청

## # 친환경 벼 재배단지 잔류농약검사 지원

- 북전주친환경 유기농 벼, 무농약 벼, 밀, 보리 재배단지의 잔류농약 검사 및 GAP 인증비 지원 (예산 : 33,000천원 지원)

## # 친환경 벼 재배단지 공동방제 지원

- 드론을 이용하여 7월 ~ 9월 기간 동안 4차례 항공방제 실시할 계획임 (예산 : 35백만원 지원)

## # 친환경 농자재 지원사업

- 4월중 친환경 공동방제 약제 선정
- 5월말 ~ 6월말 까지 친환경 제초용 우렁이 공급완료  
(수매대금 정산시 약제 및 우렁이 대금 개별 자부담금 일괄 정산)

## # 일반버 공동방제 지원사업

- 드론을 이용하여 7월 ~ 9월 기간 동안 3차례 항공방제 약제 및 방제비 지원  
(예산 : 30,000천원)

## # 원로조합원 생신 찾아주기

- 목 적 북전주농협을 만들고 이끌어 오신 원로조합원에 대한 공경심 고취
- 지원대상 **만 80세 이상 원로조합원(276명)**
- 지원품목 소고기 + 미역(약 4만원 상당)
- 지원방법 영농회 담당직원이 조합원님 생신 전날 직접 방문하여 전달  
(관외 조합원은 서부신시가지점과 곰솔지점에서 전달)

## # 전라북도 농민 공익수당

- 사업목적 농업인의 기본소득을 보장하고 농업·농촌의 지속가능한 발전 및 공익적 기능을 증진
- 지원대상 - 신청년도 1월 1일 기준 2년 동안 계속하여 주민등록상 주소지가 전라북도에 있을 것  
- 농업경영체에 2년 이상 등록되어 있고, 실제 영농에 종사하는 농가(세대당 1명)  
- 전라북도 내 농지 1,000㎡ 이상을 경작하는 농가
- 제외대상 - 수당 신청년도 전전년도의 농업외 종합소득이 37백만원 이상인 사람  
- 보조금을 부정 수급하거나 보조금 지급제한 기간 내에 있는 사람
- 지원금액 연간 60만원(5만원/월 × 12개월), 상품권 지급
- 신청절차 해당주민자치센터에 신청 → 시군에서 대상자 선정 → 카드발급(전북은행)

## # 전북 여성농업인 생생카드

- 사업목적 문화적 여건이 열악한 농촌지역 여성농업인에게 문화활동 기회 제공
- 지원대상 - 농촌지역에 거주하고 실제 영농에 종사하는 여성 전업 및 겸업농업인 (단, 겸업농의 경우 전전년도 종합소득이 37백만원 이상은 제외)  
- 만25~75세 미만 연령기준에 적합한 자
- 지원금액 연간 15만원(자부담금 2만원 포함)
- 지원내용 건강, 문화, 여행, 스포츠 부문에서 이용할 수 있는 바우처
- 신청절차 주민자치센터에 신청 → 시군에서 대상자 선정 → 카드발급(농협)

## 경제사업

### # 구매업무

#### ▶▶ 비료 공급가격안내

원료가격 등락으로 비료 가격이 아래와 같이 변경되었습니다.

• 기준일 : 2023년 02월 03일 (단위 : 20kg/포, 원)

| 구분    | 비종        | 성분        | 농업인판매가격 |        |        |        | 비고 |
|-------|-----------|-----------|---------|--------|--------|--------|----|
|       |           |           | 2022년   |        | 2023년  |        |    |
|       |           |           | 판매가격    | 자부담    | 판매가격   | 자부담    |    |
| 화학비료  | 요소(그레놀)   | 45-0-0    | 26,800  | 13,850 | 20,700 | 12,600 | ↓  |
|       | 염화가리(입상)  | 0-0-60    | 21,750  | 14,250 | 23,300 | 14,550 | ↑  |
|       | 입상유안      | 21-0-0    | 14,450  | 8,850  | 14,800 | 8,900  | ↑  |
|       | 21-17-17  | 21-17-17  | 26,300  | 15,200 | 22,800 | 14,500 | ↓  |
|       | 용성인비      | 0-17-0+13 | 13,600  | 10,500 | 13,200 | 10,400 | ↓  |
|       | 맞춤 16호    | 22-10-8   | 21,600  | 12,750 | 18,400 | 12,100 | ↓  |
|       | 인산칼리맞춤1호  | 20-18-15  | 24,600  | 15,350 | 20,700 | 14,600 | ↓  |
| 유기질비료 | 가축분퇴비(고산) | 우 분       | 3,150   |        | 3,150  |        | -  |

- 농가별 지원물량 : 최근3년간(20~22년) 무기질비료 평균매출수량의 95%
- 지원기준 : 21년 8월 판매기준가격 대비 가격상승분의 80%

#### ▶▶ 수도용 상토지원

- 행정과 농협이 협력하여 수도용 상토를 800여 농가에 지원합니다.
- 1월 상토 신청(주민센터)을 받아 3~4월 중 농가에 공급할 예정임.

#### ▶▶ 영농철 토요일 무휴근무 실시합니다.

- 경제사업부는 비료, 농약, 일반자재의 적기 공급과 농기계수리 등 조합원님들의 편리를 도모하고자 영농철에 토요일 무휴 근무를 실시합니다.
- 기 간 : 상반기 04월 ~ 06월(08:00 ~ 17:00)  
하반기 09월 ~ 10월(08:00 ~ 17:00)

## 일반자재

### 취급품목

| 구분      | 자재품목  |
|---------|---|
| 시설 원예자재 | 일반농기구, 절삭자재, 공구류, PP포대, 포장자재(골판지상자등), 과일봉지, 종자종묘, 농업용부직포, 멀칭필름, 제초매트, 방제자재, 잡화류 등 |
| 농기계     | 트랙터, 콤바인, 이앙기, 경운기, 엔진톱, 예취기, 양수기, 동력배토기, 법씨발아기, 동력제초기, 농산물 저온저장고, 동력예취기 등        |

## 부가가치세 환급안내

- 농업인의 영농자재 구입비 부담경감을 위하여 농업용 기자재 과세품목 구입시 부담한 부가가치세를 농협이 대행하여 환급해 드리는 제도입니다.
  - 농협 외에 시중판매점(일반자재 판매 대리점 등)을 이용하여 구입할 경우에도 영농자재매입 세금계산서를 발급 요청하여, 농협에 제출하면 부가가치세를 환급 받으실 수 있습니다.
  - 부가가치세 환급 신청기간 : 매분기 익월 1일~10일(세무서 제출 기한 익월 25일)
  - 환급금액 : 구입금액의 10%를 환급받을 수 있으며, 소정의 환급대행 수수료(환급금의 5%이내, 최고 5만원) 공제 후 통장에 입금처리
- ※ 단, 본인이 환급 신청서를 작성하여 농협에 직접 제출한 경우에도 수수료가 발생합니다.  
(신청서는 농협 구매계에 준비되어 있습니다)
- 영농자재의 영세율 적용과 관련한 “기획재정부 법령” 개정에 따라 ‘11년 7월부터는 농업경영체에 등록된 농업인에 한해 영농자재 구입시 비과세(영세)적용 (또는 환급)이 가능하오니, 이용에 참고해 주시기 바랍니다.

- 1) 비과세(영세)적용대상 - 농업경영체에 등록된 농업인(경영주, 경영주 외 농업인)
- 2) 대상품목 - 영세율 적용 영농자재(화학비료, 퇴비, 농약, 사료 등)
- 3) 시행일자 - 2011년 7월1일(금)부터

## 농업경영체 등록

- 농업경영체 등록 관련 자세한 사항은 국립농산물품질관리원 전북지원 (1644-8778)으로 문의하시기 바랍니다.

## ▶▶ 영농자재 무료 주문배달 서비스 실시

- 조합원님들의 일손부족을 덜어드리고 농가의 편익증진을 위한 마음으로 경제사업부에서  
는 우리 농협 조합원님에 한하여 영농자재 주문배달 요청시 농가에 직접 배달하여 드립니다.  
(※ 비료에 한해 직접 가져가시면 운송보조금 450원/포 할인)

## ▶▶ 영농자재 외상약정시 필요서류

- [illegible]

## ▶▶▶ 면세유안내

- **농기계 사용실적 신고**
  - 대상농기계 : 트랙터, 콤바인(2002년 7월 이후 등록 및 2003년 이후 생산된 농기계)
  - 신고내용 : 트랙터, 콤바인 계기판에 있는 시간계측기 시간을 신고.
  - 신고는 1년 2회(상반기 - 1월, 하반기 - 7월)
  - 신고기한 내 미 신고시 면세유 카드 사용 정지됨.
  - 미신고 및 허위신고시 신고기간 만료일로부터 1년간 모든 면세유 공급제한.
  - 공급제한 기간 내 임의로 변경 불가.
  - 농기계 사용실적이 없더라도 반드시 신고할 것.
- **농업용 면세유 공급대상 농기계 일제신고 안내**
  - 정부에서는 면세유의 원활한 공급을 위해 매년 농업인이 보유하고 있는 면세유 공급대상 농기계를 신고 받고있는 바 아래와 같이 2023년도 신고대상 농기계 및 신고요령을 알려드리니 반드시 기한 내에 신고하시기 바랍니다.
  - 신고 대상
    - ㉠ 신고자 : 면세유 공급대상 농업인, 영농조합법인, 농업회사법인 등
    - ㉡ 대상 농기계 : 면세유 공급 대상 농기계 전 기종
  - 신고 절차
    - ㉠ 신고기간 : 2023. 11. 1 ~ 11. 30(1개월)
    - ㉡ 신고장소 : 북전주농협 경제사업부 면세유 담당
    - ㉢ 신고양식 : 북전주농협 경제사업부에서 배부



- 신고방법 ① 신고자가 직접 신고서를 작성하여 관리농협에 제출.

② 농협하나로앱 설치 후 “농업용 면세유 모바일시스템”에서 신고 가능.

- 허위신고 시 제재 등

① 조세특례제한법 제106조의2 제10항에 의거 농기계 신고를 거짓이나 그 밖의 부정한 방법으로 하거나, 변동신고를 하지 아니한 경우는 2년간 면세유를 사용할 수 없습니다.

② 신고기간 중 해당 농기계를 신고하지 않을 경우 2024년에 해당 농기계에 대한 면세유 배정을 받지 못하므로 반드시 기한 내 신고 하셔야 합니다.

※ 홀수년도에는 농가가 보유하신 모든 농기계를 신고하여야 하며, 짝수년도에는 농업용트랙터, 동력이앙기, 고속분무기(SS기), 콤바인, 농업용난방기, 로더(2톤이상 4톤미만), 화물자동차 등 7기종을 신고 하셔야 합니다.

## # 판매업무

농협의 판매사업은 농업인 조합원의 농가소득증대를 위한 중요한 사업으로 생산·출하 농가의 고품질 우수 농산물 생산은 물론 다변화되고 있는 시장경제에 경쟁력을 확보하기 위해서는 농업인 조합원의 참여가 절대적으로 필요하며, 특히 농협이 추진하는 계약재배 및 농산물 판매 사업에 적극 동참하여 공동생산·출하에 적극 협조하여 주시기 바랍니다.

### ▶▶ 친환경 무농약벼 계약재배(전주시 학교 급식용)

- 재배면적 : 약221ha (2022년 인증면적 기준)      • 농가수 : 345농가
- 생산예상량 : 약38,990포대/조곡 40kg 기준 / (필지당 70포대 기준)

### ▶▶ 친환경 밀 자체수매

- 일정 : 2023년 6월말 ~ 7월초
- 계약재배면적 : 친환경 밀 약49ha
- 수매장소 : 성덕경제사업장
- 수매 예상량 : 친환경 밀 약295톤(약7,380포대/조곡 40kg 기준)

### ▶▶ 수탁사업 취급수수료 안내

- 조합원님이 생산한 각종 농산물의 계통출하 수탁판매수수료는 1.0%, 공선출하수수료는 3.0%(상황에 따라 조정가능)로 취급하고 있습니다. 조합원님들의 편익을 위해 공동선별, 공동출하방식을 확대하는 등 산지출하 지도를 더욱 강화하고 통합마케팅을 활성화하여 농가수취가격 제고에 더욱 노력하겠습니다.

### ▶▶ 자체선급금 운용 기준

- 과수·원예농가의 원활한 영농을 위하여 모든 자체선급금 운용금리를 1%(위약금리 7%)로 하고 출하약정한도를 125%로 운용하니 많은 이용바랍니다.

## # 북전주농협 하나로마트 & 로컬푸드



#### 주소

전주시 덕진구 기린대로 1114(반월동)  
(호남제일문 사거리에서 전주IC 방향으로 400m)

전화 063)214-9555

팩스 063)214-0556

영업시간 매일 09:00 ~ 22:00

### ▶▶ 조합원님들의 편의를 위한 사업 두가지!

#### 하나, 무료배송

무거운 짐 들고가지 마세요. 농고가세요~

저희 북전주농협 하나로마트에서는 짐이 많고, 무거우신 조합원님과 고객님을 위해 여의동, 조촌동, 반월동, 만성동, 혁신도시 등 직접 무료배송을 실시하고 있습니다.

#### 둘, 택배사업

누구에게나 듣기 좋은 소리 '택배도착!'

저희 매장에서 타 지역에 있는 가족, 지인에게도 마음을 전하실 수 있도록 농협택배 사업을 실시하고 있습니다. 많은 이용 부탁드립니다.

## 신용사업

### # 외국환업무 실시

우리농협을 이용하시는 조합원님과 고객님들의 편의를 위하여 외국환업무를 실시하고 있습니다. 해외여행을 준비하는 조합원님들의 많은 이용 부탁드립니다.

#### • 취급내용

| 구 분      | 내 용                                     | 비 고 |
|----------|---|-----|
| 취급업무     | 환전, 해외송금                                |     |
| 외국환종류    | 달러, 유로화, 엔화, 위안화                        |     |
| 하나로 가족고객 | 환전 시 50% 우대환율 적용                        |     |
| 취급점      | 본점, 성덕지점, 호남문지점, 서부신시가지지점, 곰솔지점, 법조타운지점 |     |

※ 여행자 보험도 당 농협에서 가입해 주시기 바랍니다.

### # 적금상품

#### ▶▶ 농어가목돈마련저축

#### • 가입대상

- 저소득 가입대상자 : 3천평 이하의 농지를 소유 또는 임차한 농업인
- 일반 가입대상자 : 3천평 초과 6천평 이하의 농지를 소유 또는 임차한 농업인

#### • 저축기간 : 3년제, 5년제

#### • 납입방법 : 월납, 분기납, 반년납

#### • 제출서류 : 농지대장, 농업경영체등록확인서, 주민등록등본, 가족관계증명서, 건강보험자격득실확인서, 전년도소득금액증명원

#### • 저축이율

| 구분             |    | 금리(%) |
|----------------|----|-------|
| 3천평이하<br>(저소득) | 3년 | 8.34  |
|                | 5년 | 10.14 |
| 6천평이하<br>(일반)  | 3년 | 6.24  |
|                | 5년 | 6.84  |

## 농기계종합보험

### ☑ 보험료의 50%를 정부에서 지원합니다!

농업인 사회안전망 확충을 통해 농기계 관련 사고로부터 충분한 경제적 손실을 보상하고 신속한 회복을 지원하기 위해 만든 국가정책보험입니다. 지자체 별도지원 (0~37.5%)

\*지방자치단체 지원율은 지역에 따라 다를 수 있습니다.

\*영세농업인(기초수급자 및 차상위계층)은 70%지원

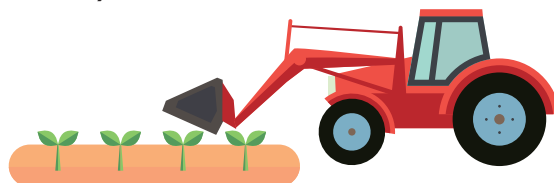

### ☑ 가입시 준비해야할 사항

- 농기계 제조회사      • 농기계 년식      • 농기계 규격
- 기대(제조)번호      • 농기계 사진      • 체크리스트(주요 안전장치 점검 대상 농기계)

### ☑ 상품개요

- 상품형태 : 순수보장형(소멸성)      • 보험기간 : 1년
- 납입방법 : 일시납      • 계약단위 : 1농기계당 1계약
- 상품구성 : 보장종목 [농기계 손해, 자기신체사고, 대인배상, 대물배상] +  
특약(자기신체사고 II 특약, 적재농산물 위험담보 특약, 법률비용지원금 특약)

\*국고지원 기본조건은 자기신체사고(또는 자기신체사고 II 특약), 대인배상, 대물배상 담보를 1년간 의무가입하여야 합니다.

| 가입대상  | 보장종목  | 국고지원                      |
|---|---|---------------------------|
| 동력경운기, 트랙터, 콤바인,<br>승용관리기, 승용이앙기, SS분무기,<br>광역방제기, 베일러(결속기),<br>농용굴삭기, 농용로우더,<br>농용동력운반차, 항공방제기 | 농기계 손해  | 보험료의 50%<br>(가입금액 5천만원까지) |
|   | 대인배상, 대물배상, 자기신체사고,<br>자기신체사고 II 특약,<br>적재농산물위험담보특약 | 보험료의 50%                  |
| 지자체 소유 임대농기계  | 농기계손해, 대인배상, 대물배상,<br>자기신체사고                        | 국고지원 없음                   |

### ☑ 농기계종합보험 사고접수센터 1644-9000 [ARS 4번 선택]



**Q.** 농기계사고가 발생하였습니다.  
사고접수를 어떻게 하나요?

농기계사고접수는 사고접수 센터 또는 가까운 농축협에서 접수 가능하며 **A.**  
콜센터 전화 시 상담원을 통해 사고접수 및 상담을 진행하실 수 있습니다.



# 2023 농작물 재해보험 판매일정

※ 태풍 등 기상상황에 따라 판매기간 중 일시 판매 중지될 수 있음.

|   |  |  |
|---|--|--|
| <div>1월</div> <div></div> <div>사과, 배, 단감, 딸은 감 전국</div>  | <div>2월</div> <div></div> <div>원예시설 전국<br/>표고버섯, 느타리버섯, 새송이버섯, 양송이버섯 전국</div>   | <div>4월</div> <div></div> <div>밤, 대추, 고추, 고구마, 옥수수, 인삼(1형), 벼 전국<br/>호두 경북(김천) 봄감자 경북, 충남<br/>고랭지배추 강원(정선·삼척·태백·강릉·평창)<br/>고랭지무 강원(홍천·정선·평창·강릉)<br/>대파 전남(진도·신안·영광), 강원(평창)</div>   |
| <div>5월</div> <div></div> <div>감귤 전국 고랭지감자 강원<br/>단호박 경기, 제주(제주시)</div>  | <div>6월</div> <div></div> <div>참다래, 콩 전국<br/>팔 강원(횡성), 충남(천안), 전남(나주)</div>   | <div>9월</div> <div></div> <div>봄감자 전북(김제·부안)<br/>월동배추 전남(해남)<br/>마늘(조기파종 보장 특약) 제주(제주·서귀포)</div>   |
| <div>7월</div> <div></div> <div>당근 제주(제주·서귀포)<br/>양상추(신규) 강원(횡성·평창)</div>  | <div>8월</div> <div></div> <div>가을감자 전국 메밀 전남, 제주<br/>양배추, 브로콜리, 월동무 제주(제주·서귀포)<br/>쪽파, 실파 충남(아산), 전남(보성)<br/>가을배추 충북(괴산), 전남(해남), 경북(영양)</div> |  |
| <div>10월</div> <div></div> <div>마늘(난지형), 마늘(한지형), 양파, 인삼(2형) 전국<br/>차 경남(하동), 전남(보성·광양·구례)<br/>밀 충남, 전북, 전남, 경남, 광주광역시<br/>보리 전북(김제·군산), 전남(보성·해남), 경남(밀양)<br/>귀리(신규) 전남(강진·해남) 시금치 경남(남해), 전남(신안)</div> |  | <div>11월</div> <div></div> <div>매실, 자두, 포도, 복숭아 전국<br/>오디 전북, 전남, 경북(상주·안동)<br/>복분자 전북(고창·정읍·순창), 전남(함평·담양·장성)<br/>오미자 강원(인제), 충북(단양), 전북(장수), 경북(문경·상주·예천), 경남(거창)<br/>무화과 전남(영암·신안·목포·무안·해남) 살구 경북(영천)<br/>유자 전남(고흥·완도·진도), 경남(거제·남해·통영)</div> |

## 원예시설내 시설작물

수박, 딸기, 오이, 토마토, 참외, 풋고추, 호박, 국화, 장미, 파프리카, 멜론, 부추, 시금치, 상추, 배추, 가지, 파, 무, 백합, 카네이션, 미나리, 쑥갓, 봄감자(23종)

## 자연재해 + 가격하락도 보장되는

## 농업수입 보장보험

|     |      |  |
|-----|------|--|
| 4월  | 고구마  | 경기(여주·이천), 전남(해남·영암), 충남(당진·아산)                    |
| 6월  | 콩    | 강원(정선), 경기(파주), 전북(김제), 전남(무안), 경북(문경), 제주(제주·서귀포) |
| 8월  | 가을감자 | 전남(보성)   |
|     | 양배추  | 제주(제주·서귀포)   |
| 10월 | 마늘   | 경북(의성), 경남(창녕), 전남(고흥), 충남(태안·서산), 제주(제주·서귀포)      |
|     | 양파   | 전남(함평·무안), 전북(익산), 경남(창녕·합천), 경북(청도)               |
| 11월 | 포도   | 경기(화성·가평), 경북(상주·영주·영천·경산)                         |

※ 가입시기 및 사업지역은 일부 변동될 수 있으며, 자세한 사항은 가까운 농·축협 및 농협손해보험(1644-8900)으로 문의하시기 바랍니다.

**예고없는 자연재해, 농작물재해보험이 지켜드립니다.**



농림축산식품부



NH농협손해보험



농가경영 안정화를 위한  
농업인 대상 보험상품

농업인

NH안전보험 | 무배당 |

영세농업인\*

70%  
보험료 지원

\*농업경영체 중 국민기초생활  
수급자 또는 차상위계층

정부지원

50%  
보험료 지원



성별, 연령별 구별없이 **단일 보험료** | **사망보험금 보상기간 60일 연장!** (농업작업안전재해 사망보험금 연장적용특약 적용시)  
\* 단, 2022년 1월 1일 가입 보험계약부터 적용



## 가입내용

| 보험기간/납입기간 | 납입주기    | 가입나이       | 정부지원자격         |
|-----------|---------|------------|----------------|
| 1년        | 1회납(연납) | 만15세 ~ 84세 | 「농경영체」 등록 농업인* |

\* 농경영체 미등록자는 정부지원이 제한될 수 있음 ※ 일반 1형은 87세까지 가입 가능



## 보험료 예시

주계약

기준 : 개인형, 1구좌 가입기준

| 구분                     |       | 일반 1형    | 일반 2형    | 일반 3형    | 산재형      |
|------------------------|-------|----------|----------|----------|----------|
| 기본형                    | 보험료   | 101,400원 | 152,700원 | 123,300원 | 194,900원 |
|                        | 정책지원액 | 50,700원  | 76,350원  | 61,650원  | 97,450원  |
| 상해·질병치료<br>급여금 부(不)담보형 | 보험료   | 62,200원  | 113,500원 | 84,100원  | 155,700원 |
|                        | 정책지원액 | 31,100원  | 56,750원  | 42,050원  | 77,850원  |

\* 다음의 요건 중 한 가지를 충족한 경우 상기 예시된 보험료의 5%를 할인합니다. (다만, 특약보험료는 제외됩니다)

(1) 농업인 가족으로 2인 이상 동시 가입하는 경우 (2) 농기계종합보험과 동시에 가입하거나 또는 이미 가입한 경우

\* 농업인 가족이란 동일한 농업경영체에 등록된 가족을 말합니다.

\* 상기 정책지원액은 보험료의 50%를 정부에서 지원할 경우에 대한 예시임

## 선택특약

기준 : 개인형

| 특약명칭           | 지급사유                               | 가입금액    | 지급금액             | 보험료     |
|----------------|------------------------------------|---------|------------------|---------|
| 농업인장제비지원특약(무)  | 사망시                                | 100만원   | 100만원            | 9,600원  |
|                |                                    | 300만원   | 300만원            | 28,800원 |
| 농업인재해사망특약(무)   | 재해로 사망시                            | 1,000만원 | 1,000만원          | 9,900원  |
| 농업인교통재해사망특약(무) | 교통재해로 사망시                          | 1,000만원 | 1,000만원          | 4,500원  |
| 농업인재해골절특약(무)   | 재해를 직접적인 원인으로<br>재해골절(치아파절 제외) 발생시 | 10만원    | 골절발생 1회당<br>10만원 | 5,300원  |

\* 장제비지원특약(무)는 농업인만 가입 가능 ※ 선택특약 가입연령은 최대 87세까지 가능하며, 정부 보조금은 지원되지 않음



### | 가입시 알아두셔야 할 사항 |

\* 피보험자, 보험수익자 및 계약자에 의한 고의적 사고의 경우 보험금 지급을 제한합니다. \* 상기 상품은 만기지급금이 없는 순수보장형 상품으로, 해지 시 미경과 보험료(납입된 보험료 중 아직 경과하지 않은 기간에 대한 보험료)를 돌려드립니다. \* 일반금융소비자인 보험계약자는 보험계약을 받은 날부터 15일과 청약을 한 날부터 30일(만 65세 이상 계약자가 전화를 이용하여 계약을 체결한 경우 청약을 한 날부터 45일) 중 먼저 도래하는 기간 이내에 청약을 철회할 수 있으며, 이 경우 회사는 청약의 철회를 접수한 날부터 3영업일 이내에 납입한 보험료 전액을 돌려드립니다. 다만, 회사가 건강상태 진단을 지원하는 계약, 보험기간이 90일 이내인 단기계약 및 전문금융소비자가 체결한 계약은 청약을 철회할 수 없습니다. \* 약관 및 청약서를 받지 못한 경우, 청약시 약관의 중요내용을 설명받지 못한 경우, 청약서에 자필서명(전자서명 포함)이 없는 경우 계약이 성립한 날부터 3개월 이내에 계약을 취소할 수 있으며 납입한 보험료 전액과 정해진 이자를 돌려드립니다. \* 보험계약자가 기존 보험계약을 해지하고, 새로운 보험계약을 체결할 경우 인수거절, 보험료 인상, 보장내용 축소 등 불이익이 생길 수 있습니다. \* 보험계약자 및 피보험자는 직업, 질병사항 등 보험사가 질문한 중요한 사항을 반드시 알려야 합니다. 보험사가 질문한 중요한 사항을 알리지 않은 경우 해당 보험계약이 해지되거나, 보험금을 지급받지 못할 수도 있습니다. \* 이 보험계약은 예금자보호법에 따라 예금보험공사가 보호하되, 보호한도는 본 보험회사에 있는 귀하의 모든 예금보호대상 금융상품의 해환급금(또는 사고보험금)에 기타지급금을 합하여 1인당 "최고 5천만원"이며, 5천만원을 초과하는 나머지 금액은 보호하지 않습니다. 다만, 보험계약자 및 보험료 납부자가 법인이면 보호되지 않습니다. \* 보험설계사(교차), 금융기관보험대리점, 법인보험대리점은 다수의 보험사와 계약 체결 및 대리·중개하는 보험설계사(보험대리점)이며, 보험설계사(전속)는 하나의 보험사(NH농협생명)와 계약 체결 및 대리·중개하는 보험설계사입니다. \* 보험상담 또는 불만사항이 있을 때에는 NH농협생명 내맘같이 고객센터(1544-4000) 또는 금융감독원의 금융소비자보호센터(국번없이 1332, www.fss.or.kr)로 연락 바랍니다. \* 본 자료는 요약된 자료이므로 보험계약 체결 전에 상품설명서 및 약관을 읽어보시기 바랍니다. \* NH농협생명 및 모집종사자는 해당 상품에 대해 충분히 설명할 의무가 있으며, 가입자는 가입에 앞서 이에 대한 충분한 설명을 받으시기 바랍니다.



# 부부 농업인이 함께 가입하는 농업인안전보험

말씀하신 예금 업무는  
처리되었습니다.



그리고 농업인안전보험은  
부부형으로 가입  
하실건가요?

부부형이요?



네, 두 분 모두  
농업경영체에 등록되어 있어  
보험료의 50%를  
국가에서 지원하기 때문에  
부담도 적고, 부부형으로  
가입하시면  
두 분 모두  
혜택을 보실 수  
있으세요.

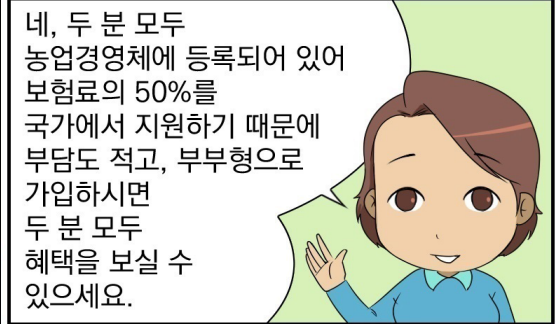

농사 일 대부분  
나 혼자 하는데 뭐.

집사람까지  
가입할 필요가  
뭐 있어?



내가 아무것도 안 하고  
손 놓고 있는 사람도 아닌데,  
혹시 모르니 함께 가입해요.

쿵

허허 참.



농업인안전보험 부부형  
가입이 완료되었습니다.



왜 이렇게 어지럽지?  
더위를 먹었나?

당신은 좀 쉬어요.  
나머지는 내가 할테니.



병원 가봐야 하는 거 아니에요?  
요즘 기력도 없어보이고.

좀 쉬면 돼.

보약이나  
지어주고  
그런 소리 해!



아이쿠 기계가  
왜 이래?

여보!

쿵쿵쿵



그 날 농업인안전보험을  
부부형으로 가입하길  
천만다행이에요.

안그랬으면  
수술비, 치료비,  
입원비를 어떻게  
다 감당했겠어요?



그러게 말이야.

농사일 20년을 했지만  
사람 일은 모르는 거야.

당신 말대로  
부부형으로 가입하길  
정말 잘했어.



농업인안전보험은  
농작업 중 발생하는 신체상해 및  
농작업 관련 질병을 보상해주는 보험으로,  
농업인에게 꼭 필요한 보험입니다.

농작업 중 신체상해 OK!

농작업 관련 질병 OK!



저희 북전주농협에서는 농업경영체  
등록이 되어있는 조합원님과 배우자  
모두에게 농업인안전보험을 무료로  
가입해드립니다.

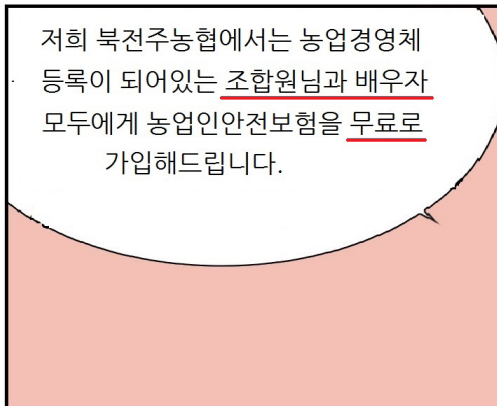

방문전 주소지 주민센터에 방문하셔서  
"농업인안전보험 가입용 주소지확인서"를  
발급받아 북전주농협으로 방문해주세요.

문의 : 063-210-9700





# 농업인을 위한 전용보험

(무)리치팜생활안심보험<sup>2301</sup>



## 농업인 특화 담보

1

농기계 사고로  
부상 시 치료비 지급!

2

농기계 사고로 사망 또는  
후유장애(80%이상) 시 매월,  
5년 동안 생활자금 지급!  
(최초 1회만)

3

농작업 중 사고로  
배상책임 발생 시 보상!

### (※해당특약 가입 시)

- ※ 보험금 지급 시 약관에 따라 자기부담금을 차감하고 지급합니다.
- ※ 실제손해를 보상하는 담보를 다수의 보험계약으로 체결되어 있는 경우(공제계약포함) 약관내용에 따라 비례보상합니다.
- ※ 회사가 정하는 기준에 의거 피보험자의 가입연령 및 건강상태, 직업 또는 직무 등에 따라 보험가입금액이 제한되거나 가입이 불가능할 수 있습니다.
- ※ 갱신 시 보험료가 인상될 수 있습니다.
- ※ 상기 특별약관의 경우 농업인에 한하여 가입이 가능하며, 갱신형 농기계사고부상치료비(1~14급)특별약관의 경우, 농기계를 사용하는 농업인에 한하여 가입이 가능합니다.



### ■ 가입 시 알아두실 사항

1. 보험계약 체결 전 상품설명서 및 약관을 읽어보시기 바랍니다. 2. 보험계약자가 기존 보험계약을 해지하고 새로운 보험계약을 체결하는 경우 보험인수가 거절되거나 보험료가 인상될 수 있으며, 보장내용이 달라질 수 있습니다. 또한, 지급한도, 면책사항 등에 따라 보험금 지급이 제한될 수 있습니다. 3. 보험계약은 예금자보호법에 따라 예금보험공사가 보호하되, 보호 한도는 본 보험회사에 있는 모든 예금보호대상 금융상품의 해약환급금(또는 만기 시 보험금이나 사고보험금)에 기타 지급금을 합하여 1인당 "최고5천만원"이며, 5천만원을 초과하는 나머지 금액은 보호하지 않습니다. 4. 금융소비자에 대한 설명의무 : NH농협손해보험은 해당 상품에 대해 충분히 설명할 의무가 있으며, 가입자는 가입에 앞서 이에 대한 충분한 설명을 받으시기 바랍니다. ※ 단 회사가 정하는 기준에 의거, 피보험자(보험대상자)의 가입연령 및 건강상태, 직업 또는 직무 등에 따라 보험가입금액에 제한되거나 가입이 불가능할 수 있습니다.

보험에 마음을 더합니다  
**NH농협손해보험**

준법심의필 : 202212-069  
(유효기간 : 1년 또는 개정 시까지)  
제작 : CPC전략부(2022.12)



금융의 모든 순간\*

헤아림

집장만을 위한 시간 10년

화재로 잃는 시간 10분!

대비는 지금 바로!

혹시 알아요?

오늘 집에 갔는데...!!!

월 5만원으로  
만기 시  
92% 환급!

(매월변동가능)  
(공시이율 2022년 12월 기준 1.8%, 10년납입 10년만기)

최저보장이율(0.5%) 적용 만기 시 86%

(무)New리치하우스가정종합보험2301

보험에 마음을 더합니다 ———  
NH농협손해보험

준법심사필: 202301-026  
(유효기간: 1년 또는 개정 시까지)  
제작: CPC전략부(2023.01)

# (무)간편해진 335건강보험 2301



☆ ☆ ☆ ☆  
빈틈없는 심장 보장

✓ 심혈관특정질환 I



✓ 급성심근경색증



✓ 주요심장염증질환



✓ 심근병증



• 경증질환자를 위한 **유병자 종합보험**

• **간편함과 가성비로** **보장에 불을 밝히다**

고지사항 변경으로 **기존 유병자보험보다 보험료를 저렴히!!**

• (뇌심)2대진단비 준비로 **혈관질환 대비** 부정맥, 심부전 포함

• **335간편가입**으로 바뀐 물어봤더니 **간편고객님 보험료가 줄어든다!**

**+ 가입 시 알아두실 사항**

1. 보험계약 체결 전 상품설명서 및 약관을 읽어보시기 바랍니다. 2. 보험계약자가 기존 보험계약을 해지하고 새로운 보험계약을 체결하는 경우 보험인수가 거절되거나 보험료가 인상될 수 있으며, 보장내용이 달라질 수 있습니다. 또한, 지급현도, 면책사항 등에 따라 보험금 지급이 제한될 수 있습니다. 3. 보험계약은 예금저축보법에 따라 예금보험공사가 보호되며, 보호 한도는 본 보험회사에 있는 모든 예금보험대상 금융상품의 해약환급금 또는 만기 시 보험금이나 사고보험금에 기타 지급금을 합하여 1인당 "최고5천만원"이며, 5천만원을 초과하는 나머지 금액은 보호하지 않습니다. 4. 금융소비자에 대한 설명의무: NH농협손해보험은 해당 상품에 대해 충분히 설명할 의무가 있으며, 가입자는 가입에 앞서 이에 대한 충분한 설명을 받으시기 바랍니다.

보험에 마음을 더합니다

**NH농협손해보험**

준법심의필: 202301-034 (유효기간: 1년 또는 개정 시까지)  
제작: 마케팅전략부 (2023.01)



## # 카드업무

# 우리지점 추천상품!

### 올바른HANARO카드

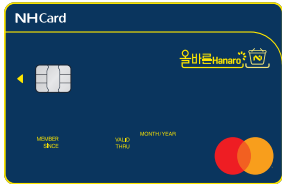

※ 연회비 : 국내전용 LOCAL 1만3천원  
국내·외겸용 W(JCB) 1만3천원  
MASTER 1만5천원

#### 농협 판매장, 생활/문화, 라운지까지 올바르게 포인트 적립하기

- ✓ 농협판매장 이용금액의 **5%** NH포인트 적립  
- 하나로마트/클럽, 한삼인, 농협몰, 농협주유소 등
- ✓ 주요 생활편의업종 이용금액의 **3%** NH포인트 적립  
- 영화, 베이커리, 아이스크림, 커피, 편의점, 온라인서점, 대중교통
- ✓ 국제공항 라운지 무료이용(월 1회, 연 2회 제공)
- ✓ 병원, 약국 **5%** 청구할인
- ✓ 전자금융 수수료 면제(통합 월 10회)

※ 전월실적에 따라 제공한도내에서 혜택이 제공됩니다.

### 올바른POINT UP카드

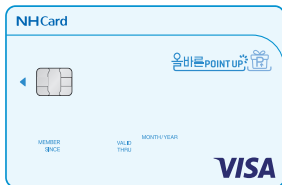

※ 연회비 : 국내·외겸용  
W(JCB) 1만2천원,  
VISA·MASTER 1만4천원

#### 적립한도 없이 최대 2.0% NH포인트 적립

- ✓ 국내·외 전 가맹점 **0.7%** 기본적립
- ✓ 하나로가족고객 **+0.1%~0.3%** 우대적립
- ✓ 생활영역 **+0.5%~1.0%** 추가적립 (쇼핑/편의점·잡화/영화/커피·제과/해외/교통)
- ✓ 전자금융 수수료 면제(통합 월 10회)
- ✓ 국제공항 라운지 무료이용(월 1회, 연 2회 제공)

※ 전월실적에 따라 제공한도내에서 혜택이 제공됩니다.

### 올바른NEW HAVE카드

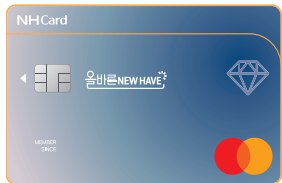

※ 연회비 : 국내전용 LOCAL 1만2천원  
국내·외겸용 MASTER 1만2천원

#### 나를 가장 잘 아는 스마트한 카드

- ✓ 국내/외 이용가맹점 **0.7%** NH포인트 적립
- ✓ 6개 영역 중 당월 이용금액 **1위/2위 영역** 기본적립의 **3배/2배** 자동적용  
1위 영역 기본적립 0.7% + 추가적립 1.4% 총 2.1% 적립 2위 영역 기본적립 0.7% + 추가적립 0.7% 총 1.4% 적립
- ✓ 전자금융 수수료 면제(통합 월 10회)
- ✓ 국제공항 라운지 무료이용(월 1회, 연 2회 제공)

#### 스마트적립 영역

온라인 쇼핑/배달앱 오프라인쇼핑/잡화 이동통신 / 구독 커피 / 편의점 대중교통 / 택시 해외

※ 전월실적에 따라 제공한도내에서 혜택이 제공됩니다.

※ 신용카드 발급이 부적절한 경우(연체금 보유, 신용점수 낮음 등) 카드발급이 제한 될 수 있습니다.  
※ 카드이용대금과 이에 수반되는 모든 수수료를 지정된 대금 결제일에 상환합니다.  
※ 전월실적에 따라 제공한도내에서 혜택이 제공됩니다.  
※ 법령 및 내부통제기준에 따른 광고 관련 절차를 준수하였습니다.  
※ 금융소비자는 금융법 제19조제1항에 따라 해당상품 또는 서비스에 대하여 설명을 받을 권리가 있으며, 그 설명을 듣고 내용을 충분히 이해한 후 거래하시기 바랍니다.  
※ 카드서비스 적용은 NH농협카드 가맹점 분류상 해당 가맹점업종 이용금액에 한합니다.  
※ 카드 이용 시 제공되는 혜택, 이용조건(포인트 적립 및 할인제외 조건 등)에 대해서는 약관, 상품설명서, NH 농협카드 홈페이지를 참고하시기 바랍니다.  
※ 해외원화결제서비스(DCC) 사전차단 서비스 이용방법 - 홈페이지/모바일앱 : My NH > 안심서비스 > 해외원화차단서비스 / 영업점 및 고객센터를 통하여 신청바랍니다.  
※ 해외이용 시 국제브랜드수수료 및 해외서비스수수료가 별도로 포함되어 청구됩니다.  
※ 계약 체결 전 상품 설명서 및 약관의 내용을 반드시 읽어보시기 바랍니다.

홈페이지  
card.nonghyup.com

카드고객행복센터  
1644-4000

※ 상품개발부서 : 카드회원진부

※ 상환능력에 비해 신용카드사용액이 과도할 경우, 귀하의 개인신용평점이 하락할 수 있습니다.  
※ 개인신용평점 하락 시 금융거래와 관련된 불이익이 발생할 수 있습니다.  
※ 일정기간 원리금을 연체할 경우, 모든 원리금을 변제할 의무가 발생할 수 있습니다.  
※ 연체이자율 : 회원별 이용상품별 약정금리(최대30%) , 법정최고금리(20%) 이내 단, 연체 발생 시점에 약정 금리가 없는 경우는 아래와 같이 적용  
① 일시불 거래 연체 시 : 거래 발생 시점의 최소 기간(개월) 우의자할부 이자율  
② 무이자할부 거래 연체 시 : 거래 발생 시점의 동일한 할부 계약이나 우의자할부 이자율 그 외의 약정금리는상법상 상사법정이율과 상도금융  
가계자금대출금리중 높은 금리 적용  
\* 한국은행에서 매월 발표하는 가장 최근의 비은행 금융기관 기준평균 대출금리(신규대출기준)

영업점 연락처

# 한 눈에 내 손 안에 **꼭**

집에서 꼭, 회사에서 꼭, 송금할 때 꼭, 쇼핑까지 꼭-  
스마트한 금융생활의 시작, **꼭**뱅크하세요!



## 쉽다! 간편하다! 내 손 안의 스마트한 금융생활의 시작, NH **꼭**뱅크

금융, 정보, 쇼핑을 한 번에 꼭! 흩어져 있는 내 금융 계좌를  
언제, 어디서나 한 번에 확인하고 송금하고 쇼핑하는 **신개념 모바일 뱅크-**  
쉽게, 빠르게, 한 눈에! 내 손 안에서 **꼭!** 하면 다 되는 **NH꼭뱅크!**  
스마트한 맞춤 금융생활을 지금 바로 **꼭**하세요!



※ 기타 자세한 내용은 약관 및 인터넷 홈페이지를 참조하시거나 스마트상담센터로 문의하시기 바랍니다. [스마트상담센터 T.1600-2800]





NH **크** 은행

# 농협계좌 회원가입 절차안내



## 1 회원가입



[농협계좌]로  
[회원가입] 버튼 선택

## 2 약관동의

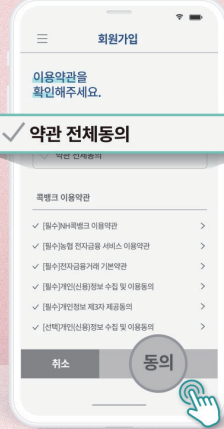

필수 약관에 동의 시  
[동의] 버튼이 활성화됩니다.

## 3 정보입력

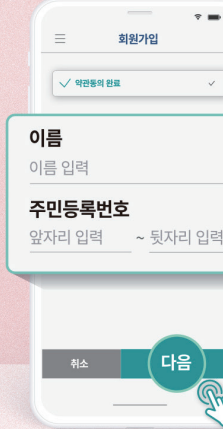

개인정보 입력 후  
[다음]을 선택합니다.

## 4 휴대전화 본인인증



약관동의 완료 후 가입 통신사를  
선택합니다. 휴대전화번호  
입력 후 [다음] 버튼을 선택합니다.

## 5 계좌인증

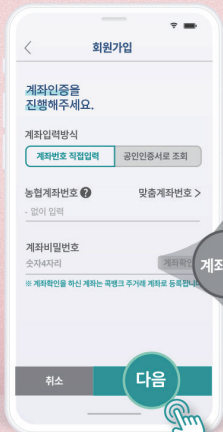

인증할 [농협계좌]  
[비밀번호]를 입력합니다.

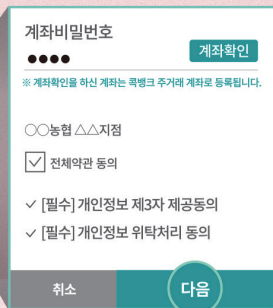

[계좌확인] 버튼이 활성화되면  
하단에 계좌 관리 영업점의 필수 약관에  
동의한 후 [다음] 버튼을 선택합니다.

## 6 간편비밀번호 입력

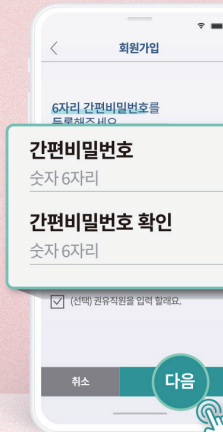

[간편비밀번호]를 입력하고  
동일하게 다시 한번 입력합니다.

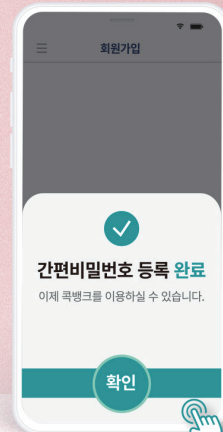

[간편비밀번호] 입력 완료 후,  
[다음] 버튼 선택 시 등록이  
[완료]됩니다.

### 크뱅크 주요 서비스

#### 크뱅크 / 금융서비스



계좌/휴대폰 송금



금융상품 가입



마이데이터/오픈뱅킹



공과금 납부/환전

#### 크팜 / 정보서비스



준조항원 비대면 가입



직거래장터 제공



출자/배당금 조회



면세유 현황 조회

#### 크푸드·크제휴 / 생활서비스



농축산물 판매



화훼산물 주문



알뜰폰 홈상품 가입



부동산 정보 제공

| 사무소명 |

| 담당자 |

| 연락처 |

NH

농협

## # 여신

### ▶▶ 농기계대출 안내



| 구 분         | 내 용   |
|-------------|---|
| 대출대상        | 정부지원대상 농기계(중고농기계 포함)<br>(거래가격 70만원미만 신제품 농기계 및 거래가격 100만원 미만 중고농기계 제외)  |
| 대출한도        | 농림축산식품부에서 정한 융자지원 한도액 내에서 신규와 중고농기계를 구분하여 대출<br>- 신규 농기계자금대출<br>* 융자지원한도액 ≥ 실판매가격 ⇒ 실판매가격 이내<br>* 융자지원한도액 < 실판매가격 ⇒ 융자지원한도액이내<br>- 중고 농기계자금대출<br>* 융자지원한도액 ≥ 실판매가격의 80% ⇒ 실판매가격의 80% 이내<br>* 융자지원한도액 < 실판매가격의 80% ⇒ 융자지원한도액이내   |
| 대출기간        | 기종별 대출기간에 따라 1년거치 4~7년 원금균등분할 상환<br>(부속작업기를 해당 본체와 일괄 대출하는 경우에는 해당 본체의 대출기간 적용)   |
| 대출금리        | <b>고정금리 2.0%(본부 별도고시)와 변동금리 중 선택</b><br>* 고정 - 대출금 만기 시까지 고정금리 적용<br>* 변동 - 최초금리는 대출시점 기준금리에 의해 결정되고 매 6개월 마다 따라 금리가 변동됨  |
| 대출지원 제외 대상자 | - 비농업인등 비적격자의 대출 불가 (농협,산림조합 및 수협 상근 임직원, 공무원,교사, 공공기관 재직자 중 정규직 근무자)<br>- 「농어업경영체 육성 및 지원에 관한 법률」제4조에 따라 농업경영정보를 등록하지 않은 농업경영체<br>- 임대, 위탁 등 직접 영농에 종사하지 않는 자<br>- 운전자금을 신청한 완전계열화 참여 경영체<br>- 조합원 5인 미만인 영농조합법인<br>- 타 농업정책자금대출(지방자치단체대출 포함)을 지원받아 설치·구입 하는 시설, 기계·장비 또는 농기계에 대하여 농업종합자금을 신청한 경영체 |

## # 출 자

### [ 조합원 가입 절차 ]

- ① 조합원 가입 신청                      ② 담당직원 현지조사                      ③ 이사회 개최 및 자격심사
- ④ 조합원 가입 승낙 통지                      ⑤ 출자금 납입과 출자증권 교부

### [ 조합원 신규가입서류 ]

- ① 농지대장                                      ② 농업경영체등록확인서                      ③ 주민등록등본                      ④ 신분증

### [ 복수조합원 신규가입서류 ]

- ① 농지대장(가족원인 농업종사자 : 세대원으로 등록되어야 함)
- ② 농업경영체등록확인서(가족원인 농업종사자 : 경영주 외 농업인으로 등록되어야 함)
- ③ 주민등록등본(가족원인 농업종사자 : 주농업인과 동일세대로 등록되어야 함)
- ④ 신분증

### [ 법인일 경우 추가서류 ]

- ① 법인등기부등본 또는 사업자등록증 사본
- ② 법인정관, 가입을 의결한 총회의사록, 사업계획서, 재무상태표 및 손익계산서 각 1부
- ※ 신생법인의 경우 법인의 설립 시부터 가입 시까지의 기간을 기준으로 재무 상태표 및 손익계산서 작성

### [ 조합원 가입 자격 ]

- ① 우리 조합의 조합원은 다음 각 호의 어느 하나에 해당하는 자로 한다.
  - 1. 조합의 구역에 주소, 거소(居所)나 사업장이 있는 농업인
  - 2. 「농어업경영체 육성 및 지원에 관한 법률」 제16조 및 제19조에 따른 영농조합법인과 농업회사법인으로서 그 주된 사무소를 조합의 구역에 두고 농업을 경영하는 법인
  - 3. 조합의 구역의 전부 또는 일부를 당해 조합의 구역에 포함하고 있는 품목조합(특별시 또는 광역시의 자치구를 구역으로 하는 지역농협의 경우에만 해당)
- ② 제1항의 조합원 자격요건 중 농업인의 범위는 다음 각 호의 어느 하나에 해당하는 자로 한다.
  - 1. 1천제곱미터 이상의 농지를 경영 또는 경작하는 자
  - 2. 1년중 90일이상 농업에 종사하는 자
  - 3. 잠종 0.5상자[2만립(粒) 기준상자]분 이상의 누에를 사육하는 자

#### 4. 다음 기준 이상의 가축을 사육하는 자

| 구 분 | 가축의 종류                             | 사육기준              |
|-----|------------------------------------|-------------------|
| 대가축 | 소, 말, 노새, 당나귀                      | 2마리               |
| 중가축 | 돼지(젓 먹는 새끼돼지는 제외한다), 염소, 면양, 사슴, 개 | 5마리 (개의 경우는 20마리) |
| 소가축 | 토끼                                 | 50마리              |
| 가 금 | 닭, 오리, 칠면조, 거위                     | 100마리             |
| 기 타 | 꿀벌                                 | 10군               |

#### 5. 축산법 제2조제1호에규정된 가축으로서 농림축산식품부장관이 정하여 고시 하는 기준 이상을 사육하는 자

| 가축의 종류 | 사육기준 (마리 이상) | 곤충의 종류  | 사육기준(마리 이상) |
|--------|--------------|---------|-------------|
| 오 소 리  | 3            | 흰점박이꽃무지 | 1,000       |
| 타 조    | 3            | 장수풍뎅이   | 500         |
| 메 추 리  | 300          | 갈색거저리   | 60,000      |
| 꿩      | 30           | 넓적사슴벌레  | 500         |
|        |              | 톱사슴벌레   | 500         |

#### 6. 농지에서 330제곱미터 이상의 시설을 설치하고 원예작물을 재배하는 자

#### 7. 660제곱미터 이상의 농지에서 채소, 과수 또는 화훼를 재배하는 자

### ▶▶조합원 실태조사

#### [필요성]

- ① 무자격 조합원에 대한 환원사업 등으로 실농업인 불만 해소
- ② 비농업인에 의한 선거 및 의사결정 왜곡 시정
- ③ 부정적 언론보도 등에 따른 농협 이미지 실추 방지 등

#### [관련법령(정관례 포함) 및 주요내용]

- 농협법령 및 농·축협 정관례에 의거 농축협의 이사회는 조합원 전부를 대상으로 매년 1회 이상 자격확인을 해야 함.



## [실태조사 방법]

① 대상 : 전체 조합원

② 시기 : 매년 1회 이상

③ 세부내용

- 조합원 자격에 해당하는지 여부를 농업인 확인서류에 의거 확인
- 농업인 확인서류를 제출받기 어렵거나 서류를 통해 확인이 어려운 경우 및 농업인의 범위에 해당하지 않는다고 의심할만한 상당한 이유가 있는 경우에는 반드시 현지실태조사 실시

## 조합원 안내사항

조합원님의 주소 및 연락처 등의 정보 불일치로 인한 불이익을 방지하기 위하여 주소 및 연락처 변경 시 복전주농협 본점 및 지점에 내방하여 변경해주시면 감사하겠습니다.



# 코로나19 검사, 이렇게 해주세요!

2022년 2월 3일부터 전국 확대 적용됩니다.

❗ 검사결과와 관계없이 방역수칙은 반드시 준수!



일반군



관리자 감독 하에  
개인용  
신속항원검사

음성

양성



음성

양성



진찰과 상담 후에  
전문가용  
신속항원검사

음성

양성



음성

양성

**일반 의료기관의 코로나19 진찰·검사를 시작으로 대응 역량 강화!**  
의료기관에서 '진단-치료-관리'를 통해 보다 효율적인 코로나19 의료대응체계를 마련합니다.

# 곡팍 (준)조합원 출자금 및 이용고배당금 조회 방법

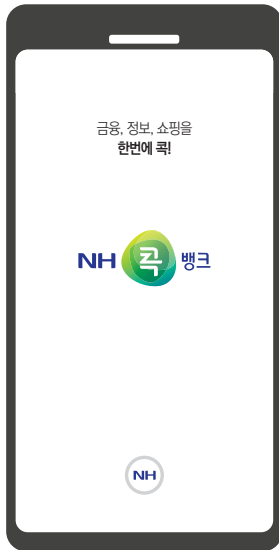

곡팍앱 실행

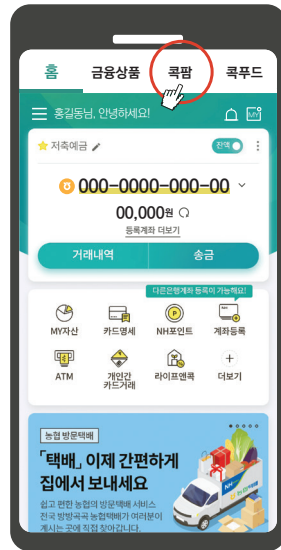

곡팍클릭

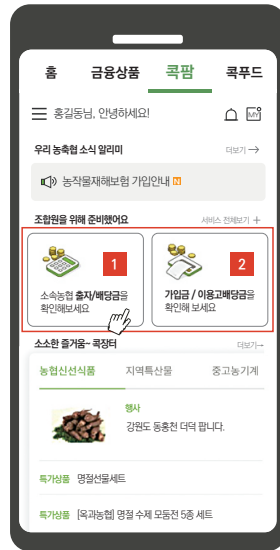

출자금 및 이용고배당금 클릭

## NH곡팍 앱 실행

### → 곡팍 방문 첫화면 상단 위치

곡팍에 회원 가입한 조합원 및 준조합원  
에게 조합원 전용 기능 제공

※ 곡팍에 가입하지 않는 (준)조합원은  
노출되지 않음

#### ① 출자/배당금 (조합원용)

- 출자금 및 배당내역 (당년도와 전년도),  
이용고배당 등 상세 배당 내역 제공

#### ② 가입금/이용고배당 (준조합원용)

- 가입금 및 배당내역 제공

### 출자/배당금 (조합원용)

- ① 조합원이 소속 사무소의 출자/배당금을 조회할 수 있으며 복수의 농축협 조합원인 경우 사무소를  
변경하여 조회 가능
- ② 당해년도(2023년)는 전년도(2022년) 배당금 노출, 전년도(2022년)는 전전년도(2021년) 배당금 노출

1

출자/배당금

복전주농협

|       |             |
|-------|-------------|
| 출자금   | 810,000 원   |
| 사업준비금 | 0 원         |
| 회전출자금 | 6,283,072 원 |

배당내역

2

배당년도

2020

단위: 원

배당내역

배당년도

2020

| 구분    | 금차배당<br>대상여부 | 본인<br>배당금액 |
|-------|--------------|------------|
| 출자배당  | 여            | 34,343     |
| 이용고배당 | 여            | 200,319    |
| 사업준비금 | 여            | 244,750    |
| 회전출자금 | 부            | -          |

단위: 원

※ 수입제세(원): 소득세 - / 주민세 -

합계는 479,412 원 입니다.

상세배당내역

단위: 원

| 이용사업<br>구분 | 이용금액       |           |
|------------|------------|-----------|
|            | 이용고<br>배당금 | 사업<br>준비금 |
| 구매         | 19,364     | 23,659    |
|            | 6,362,632  |           |

### 가입금/이용고배당 화면 (준조합원용)

- ① 복수의 농축협 준조합원인 경우 사무소를  
변경하여 조회가능 (출자/배당금과 동일)
- ② 당해연도와 전년도 배당금 노출  
(출자/배당금과 동일)

1

가입금/이용고배당금

복전주농협

가입금

5,000 원

배당내역

배당년도

2

2020

단위: 원

단위: 원

| 구분    | 금차배당<br>대상여부 | 본인<br>배당금액 |
|-------|--------------|------------|
| 이용고배당 | -            | -          |

① 꼭 확인해주세요

- 배당금은 소속 농협에서 결산배당 처리 작업이 완료되  
어 정보제공을 허용한 경우에만 내용을 확인할 수 있  
습니다.
- 본 자료는 증명자료로 사용 불가하며 자료에 대한 세  
부사항은 해당 농협으로 문의하시기 바랍니다.
- 임시축협문의전화 : 063-



# 통장 및 현금카드 양도·매매는 불법입니다.



1. 통장과 현금(체크) 카드, 계좌 비밀번호를 절대 대여하거나 양도하면 안됩니다.
2. 통장이나 현금카드 등을 주고 받으면 대가를 받지 않더라도 통장 명의인이 민·형사상 책임 및 금융거래 제한을 받을 수 있습니다.
  - ☞ (민사 책임) 공동불법행위자로서 피해자에 대한 손해배상책임
  - ☞ (형사 책임) 3년 이하 징역 또는 2천만원 이하 벌금
  - ☞ (금융거래 제한) 1년간 입출금이 자유로운 예금계좌 개설 제한, 대포통장 명의인의 전계좌에 대한 비대면거래 제한 등
3. 범죄에 이용할 목적으로 또는 범죄에 이용될 것을 알면서 통장을 보관·전달·유통하거나 이를 알선하는 경우도 처벌될 수 있습니다.
4. 사기범은 대출, 취업 및 아르바이트 등을 미끼로 통장을 요구하는 경우가 많습니다.
5. 안 쓰는 통장은 정리하고 평소에 안전하게 보관합니다.
6. 다른 사람에게 통장을 양도한 경우에는 즉시 지급정지나 계좌해지를 요청합니다.
7. 대포통장 매매! 경찰청(112)·금감원(1332)에 신고하고 포상금 받아주세요!
  - ☞ 금감원·경찰청 보이스피싱 지킴이(<http://phishing-keeper.fss.or.kr>)

## 북전주농협과 관내 장례식장 업무 협약체결 안내

우리 농협에서는 조합원과 조합원 가족에 대한 장례비 절감을 위해 우리 지역 장례식장과 업무협약을 체결하였습니다. 양질의 장례서비스와 각종 할인혜택을 통해 조합원 여러분의 복지향상과 관내 장례식장 이용활성화를 통한 상생으로 지역발전에 이바지 하고자 하오니 이용 시 참고하여 주시기 바랍니다.

※ 장례식장 계약 시 꼭 **조합원 또는 조합원 가족임을 밝혀야 혜택**을 받으실 수 있습니다.

### ★(주)금성장례식장

상담전화 ☎ 276-4444

전문상담역: 성은순 회장 010-4652-7007, 오민숙 실장 010-3677-1698

- ① 조합원 및 조합원 배우자, 직계존비속까지 인정      ② 분향실 사용료 60% 할인
- ③ 3단 조화 1점 북전주농협 이름으로 분향소 앞 설치      ④ 화장용 수의(30만원 상당) 제공
- ⑤ **최고급 리무진(전주시 관내) 무료 서비스**      ⑥ 임종 시 전북지역 이송차량 무료 서비스
- ⑦ 넓은 주차장 사용료 무료

※ 단, 타사(상조회 등) 가입자는 위의 조항에서 일부 적용됨을 원칙으로 함.

(분향실 사용료 50% 할인 적용, ④, ⑤는 제공하지 않음)

### 대송 장례식장 Daesong Funeral Hall

상담전화 ☎ 274-4300

전문상담역: 김인진 대표이사 010-6651-5588, 황웅 실장 010-2499-5998

- ① 조합원 및 조합원 배우자, 직계존비속까지 인정      ② 분향소 사용료 60% 할인
- ③ 3단 조화 1점 북전주농협 이름으로 분향소 앞 설치      ④ **영정틀 꽃 장식 20% 할인 서비스**
- ⑤ 임종 시 전북지역 이송차량 무료 서비스
- ⑥ 화장 시 수의 및 오동나무 화장관 또는 매장 시 오동나무 관 제공

※ 단, 타사(상조회 등) 가입자는 ⑥을 제공하지 않음.







## 온고을 장례식장

상담전화 ☎ 211-5000

전문상담역 : 임인선 대표 010-8855-3844, 최인수 부사장 010-7178-4110

- |                                       |                       |
|---------------------------------------|-----------------------|
| ① 조합원 및 조합원 배우자, 직계존비속까지 인정           | ② 빈소 및 분향소 사용료 60% 할인 |
| ③ 3단 조화 1점 북전주농협 이름으로 분향소 앞 설치        | ④ 화장 시 수의 제공          |
| ⑤ <b>관내 시 최고급 리무진 화장장까지 무료(관외 제외)</b> | ⑥ 발인 날 생수 2박스 제공      |
| ⑦ 임종 시 전북지역 이송 차량 무료 제공               | ⑧ 분향실 전화 1대 설치        |
- ※ 단, 타사(상조회 등) 가입자는 ④, ⑥, ⑦을 제공하지 않음.

장례문화를 선도하는

## III 효자장례타운

상담전화 ☎ 228-4441, 229-4444

- |                               |                                 |
|-------------------------------|---------------------------------|
| ① 조합원 및 조합원 배우자, 직계존비속까지 인정   | ② 임종시 장례식장까지 운구비 무료(전라북도 내)     |
| ③ <b>분향실 70% 할인</b>           | ④ <b>꽃바구니 2개 지원</b>             |
| ⑤ 리무진 장지까지 무료 서비스(전라북도 내)     | ⑥ 화장 시 화장수의(매장시 오동나무 1치관) 무료 제공 |
| ⑦ 장의버스 10% 할인                 | ⑧ <b>관계회사(효자추모관) 안치료 10% 할인</b> |
| ⑨ 국가유공자 행정절차 대행(보훈지청 지정 장례식장) |                                 |
- ※ 단, 타사(상조회 등) 가입자는 ④, ⑤, ⑥, ⑦을 제공하지 않음.



사랑과 웃음을 드리는

## 전주고려병원 장례식장

상담전화 ☎ 242-9944

- |   |
|---|
| ① 조합원 및 조합원 배우자, 직계존비속까지 인정   |
| ② <b>장례식장 이용료 30% 할인 제공(빈소시설 사용료, 식대료, 주류, 음료, 잡화, 장의용품)</b><br>- 외주업체 비용은 별도 |
| ③ 운구차 캐딜락 리무진 무료 제공   |
| ④ 3단 조화 2점 북전주농협 이름으로 분향소 앞 설치  |
- ※ 단, 타사(상조회 등) 가입자는 상조에서 제공하는 서비스는 제공하지 않음.

## 북전주농협과 전주시 관내병원 업무 협약체결 안내

북전주농협과 업무협약이 체결된 전주시 관내병원을 안내해 드리오니 조합원 여러분의 병원 이용시 참고하여 주시기 바랍니다.

※ 병원 이용 시 꼭 **조합원 또는 조합원 가족임을 밝혀야 혜택**을 받으실 수 있습니다.



상담 ☎ 220-7364~5 (전주병원)  
전화 ☎ 240-8805 (호성전주병원)

전문상담역(전주병원) : 신현경 팀장(종합검진책임자) 010-5684-1880

- 조합원 및 조합원 배우자, 직계존비속까지 해당    • 건강검진 : 건강검진 중 추가 항목 20% 할인
- 진료비(외래 및 입원) : MRI, 초음파 등 비급여 항목 및 상급병실 15% 할인
- 1. 전주병원은 북전주농협의 요청이 있을 경우 보건교육과 활동 등을 적극 지원
- 2. 북전주농협과 전주병원은 지역사회를 위한 의료사업과 홍보활동에 적극 협조
- 3. 북전주농협과 전주병원은 협약서 이외의 사항에 대해서는 상호협의 결정



상담문의 ☎ 240-2070~1  
대표전화 ☎ 240-2000

### • 협약원칙

1. 양기관은 공동사업을 실시함에 있어 본인여부를 확인하기 위하여 신분증 및 기타 증명서를 요구할 수 있다.
2. 이 협약에 명시되지 않은 사항과 각 조문 해석이 서로 다른 경우에는 상호 협의하여 정한다

### • 협약내용

1. 협력기관의 연계를 통한 상호발전과 우호증진에 관한 사항
2. 협력기관의 연계를 통한 지역사회복지 증진에 관한 사항
3. 협력기관 직원 및 가족의 건강검진과 예방접종에 관한 사항
4. 협력기관 직원 및 가족의 각종 진료에 대한 제반 사항
5. 기타 필요한 사항

• 각종 검진 및 진료에 관한 사항은 대자인 병원 내원 시 협의

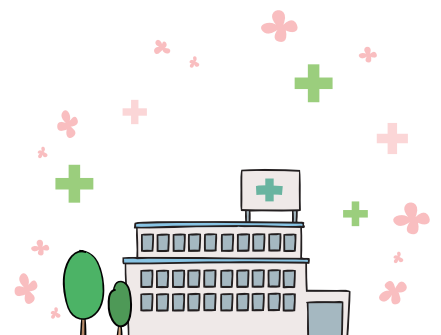



사랑과 웃음을 드리는

**전주고려병원**

상담 ☎ 240-7330  
전화

- 북전주농협 직원 및 가족, 조합원의 검진사업 및 진료에 대한 사항 규정
  - 진료비(외래 및 입원) : MRI, 종합검진, 비급여 시술 등 비급여 행위료 20% 할인
  - 건강보험 적용이 제외된 비급여 약제, 치료재료 10% 할인
- ※ 건강보험 급여, 선별급여 항목은 할인에서 제외, 실비보험 가입자의 경우 할인 제외
1. 협력기관 소속 환자에 대한 신속한 진료가 진행될 수 있도록 협조
  2. 북전주농협의 요청 시 보건교육과 활동 등을 적극 지원
  3. 북전주농협과 전주고려병원은 지역사회를 위한 의료사업과 홍보활동에 적극 협조



**마음편한요양병원**

Maeumpyunhan Convalescent Hospital

상담 ☎ 714-2500  
전화 ☎ 010-3650-8439

- 조합원 및 조합원 배우자, 직계존비속까지 해당
  - 간병비 무료, 상급병실료 50% 할인, 영양제 20% 할인
  - 협약내용
1. 건강관련 정보제공 및 필요시 교육
  2. 지역사회를 위한 의료사업과 홍보활동에 협조
  3. 대상 어르신 연계
  4. 양 기관의 발전과 어르신들의 건강증진을 위해 필요하다고 인정되는 사항



**행복나라 요양병원**

상담 ☎ 211-2277  
전화 ☎ 010-2821-5687

- 조합원 및 조합원 배우자, 직계존비속까지 해당
  - 간병비 무료, 상급병실료 50% 할인, 영양제 20% 할인
  - 협약내용
1. 건강관련 정보제공 및 필요시 교육
  2. 지역사회를 위한 의료사업과 홍보활동에 협조
  3. 대상 어르신 연계
  4. 양 기관의 발전과 어르신들의 건강증진을 위해 필요하다고 인정되는 사항



## 사진으로 본 우리농협 이모저모

윤석일·배성숙 조합원 “이달의 새농민상” 수상 (2022.03.03.)



제1차 하나로마트 건립 추진위원회 (2022.03.31.)



이마트 분당점 딸기 직판행사 (2022.04.03.)



조합원 및 자녀 장학금 수여금 (2022.04.13.)





## 사진으로 본 우리농협 이모저모

배 공선출하회 임원회의 (2022.04.22.)



딸기공선출하회 선진지견학 (2022.05.18.)



영농철 일손돕기 (2022.06.03.)



복숭아공선출하회 총회 (2022.06.15.)



복숭아공선출하회 선진지견학 (2022.06.27.)



2022년 제1차 친환경벼 드론 공동방제 (2022.07.19.~20.)





## 사진으로 본 우리농협 이모저모

2022년산 보리 수매 (2022.07.19.)



제24회 명품 전주복숭아 축제 (2022.07.19.~20.)



친환경배 재배단지 친환경 인증교육 (2022.07.20.~22.)



포도 공선출하회 선진지견학 (2022.07.21.)



로컬푸드 신규 출하자 교육 (2022.07.25.)



친환경단지 선진지견학 (2022.08.31.~09.01.)





## 사진으로 본 우리농협 이모저모

주유소 매출 100억원 달성 (2022.09.09.)



로컬푸드 신규출하자 2차 교육 (2022.10.13.)



2022년도 직원 추계행사 (2022.10.15.)



대봉시 감 출하 (2022.10.17.)



전주고려병원,장례식장과의 상호협력 협약 체결식 (2022.10.27.)



2022 사랑의 김장 나눔행사 (2022.11.28.~11.30.)





## 사진으로 본 우리농협 이모저모

조합원 제주도 선진지 견학 (2022.12.07.~12.09.)



하나로마트&로컬푸드 개점식 (2022.12.15.)



## ㉨ 농민신문

전주=황의성 기자, 김창우 객원기자 | 2022-01-01

### 북전주농협, 셀프주유소 문 활짝

#### 최신식 자동세차기 등 갖춰

전북 북전주농협(조합장 이우광)이 농협폴(NH-OIL) 주유소를 개장하고 본격 운영에 들어갔다.

농협은 이우광 조합장과 임직원·조합원 등 30여명이 참석한 가운데 최근 전주시 덕진구 반월동 경제사업장에서 '북전주농협 셀프주유소 개장식'을 가졌다.

주유소는 반월동에 총 1125㎡(340평) 규모로 들어섰으며, 4복식 셀프주유기 3대와 2복식 일반주유기 1대, 최신식 자동세차기 1대를 구비했다. 농가 배달을 위한 홈로리 차량 2대와 차량 경정비가 가능한 카센터도 준비됐다.

북전주농협 조합원들은 면세유 사용을 위해 다른 농협 주유소까지 가는 불편을 겪어왔다. 이에 농협은 2021년초부터 부지 모색에 나선 끝에 비용 절감을 위해 기존 주유소 부지를 선택했고, 10월부터 현대식 리모델링 작업에 들어갔다. 넓은 시설과 장비를 대폭 교체해 벌써부터 조합원 호응이 크다는 게 농협 측 설명이다. 농협은 개장 첫날부터 할인판매에 들어가며 인지도 제고에 나섰다. 앞으로 고객 유치와 매출 확대를 위해 정품·정량·정가라는 3대 판매원칙을 철저히 지킬 계획이다. 또 이용고배당을 통해 수익금 전액을 조합원에게 환원한다는 방침이다. 이 조합장은 "주요 도로 진입로에 위치해 있어 이용자가 늘 것으로 보인다"며 "고품질 기름의 저렴한 공급을 통해 조합원·고객의 기름값 부담 경감에 앞장서겠다"고 강조했다.



전북 북전주농협 이우광 조합장(앞줄 왼쪽 네번째)과 직원들이 주유소사업 활성화를 다짐하며 파이팅을 외치고 있다.

## ㉨ 농민신문

전주=황의성 기자, 김창우 객원기자 | 2022-01-05

### 전북 북전주농협·성덕지점 장민선 계장보, 보이스피싱 피해 막아 감사장

전북 북전주농협(조합장 이우광, 사진 맨 왼쪽) 성덕지점 장민선 계장보(맨 왼쪽 두번째)가 최근 전화금융사기(보이스피싱) 피해를 막은 공로로 전주덕진경찰서(서장 박정환, 맨 오른쪽)로부터 감사장을 받았다. 장민선 계장보는 거액의 현금 인출을 요청하는 조합원 A씨의 당황한 기색에서 보이스피싱임을 의심하고 기민하게 대응해 범죄 피해를 막았다. 경찰의 확인 결과 조합원 A씨는 아들이 납치됐다는 사기범의 협박 전화에 속아 현금을 전달하려던 것으로 밝혀졌다. 이우광 조합장은 "앞으로도 고객의 재산을 지키기 위해 금융사고 예방교육을 철저히 실시하겠다"고 강조했다.



㉨ 농민신문





## 북전주농협, 경제사업 활성화로 새로운 도약

북전주농협(조합장 이우광)이 경제사업 활성화를 토대로 새로운 도약을 준비하고 있다.

이를 위해 지역 농산물 소비확대 등 경제사업활성화를 위해 로컬푸드직매장과 하나로마트를 전주월드컵경기장 맞은편 반월동 일대에 부지 9,810㎡, 건물 3,102㎡(2층) 규모로 신축한다. 또 금융 편의와 휴식 공간 제공을 위해 같은 부지에 520㎡(2층)의 건물을 신축해 금융점포와 카페 등을 운영할 계획이다. 북전주농협은 오는 3월중 착공에 들어간다. 북전주농협은 이우광 조합장 취임 이래 코로나19 등 사회경제적 어려움이 가중되고 있는 상황에서도 사업이 매년 10% 이상 성장했다. 지난해 말 당기손익도 17억 4백만원의 실적을 올렸으며, 이에 따라 약 15억원의 각종 배당을 실시했다. 2021년도 교육지원 사업비로 14억 3천4백만원을 지원하는 등 30억원 가까이 조합원에게 환원하는 성과도 올렸다. 농협의 규모 또한 2021년말 기준 조합원수 1,978명, 총자산 4,316억원, 자기자본 312억원, 예수금 3,709억원, 대출금 3,294억원 등으로 괄목할만한 성장을 이뤘다. 이우광 조합장은 초선 조합장임에도 불구하고 강한 추진력으로 2년 9개월이라는 짧은 기간 동안 영농자재백화점 개점, 배 저온저장고 신축, 딸기·포도 GAP 공동선별장 신축, 경제사업장 리모델링, 주유소 신규 개점 등 굵직굵직한 경제사업을 추진했다. 특히 지난해 12월 개점한 농협 셀프 주유소는 주위의 우려에도 불구하고 개점 두 달 만에 20억여원의 매출을 달성했고, 1월 한 달간 유류매입량이 88만5천톤으로 신생 주유소임에도 불구하고 전북지역 농협주유소 중 가장 많은 실적을 올리고 있다. 이우광 조합장은 이러한 열정적인 노력으로 지난해 농협중앙회가 선정하는 우수조합장상과 지역발전 유공 전북도지사상을 수상하기도 했다. 이우광 조합장은 “북전주농협이 경제사업활성화에 노력하고 있는 것은 어려워지는 금융환경 속에서 농협의 새로운 사업성장 동력을 찾고 조합원의 소득향상과 지역주민의 생활편익을 도모하는 등 농협 본연의 역할에 충실하고자 한다”고 밝혔다.



북전주농협(조합장 이우광)이 경제사업 활성화를 토대로 새로운 도약을 준비하고 있다. 북전주농협은 이우광 조합장 취임 이래 코로나19 등 사회경제적 어려움이 가중되고 있는 상황에서도 각종 사업이 매년 10% 이상 성장하고 있으며, 당기손익도 2021년말 17억4백만원의 실적을 올렸다고 21일 밝혔다. 이에 따라 약 15억원의 각종 배당을 실시하고, 2021년도 교육지원사업비로 14억3천4백만원을 지원하는 등 30억원 가까이 조합원에게 환원하는 성과를 올렸다. 농협의 규모 또한 2021년말 기준 조합원수 1,978명, 총자산 4,316억원, 자기자본 312억원, 예수금 3,709억원, 대출금 3,294억원 등으로 괄목할

만한 성장을 이뤘다. 이우광 조합장은 초선 조합장임에도 불구하고 강한 추진력으로 취임 후 2년 9개월이라는 짧은 기간 동안 영농자재백화점 개점, 배 저온저장고 신축, 딸기·포도 GAP 공동선별장 신축, 경제사업장 리모델링, 주유소 신규 개점 등 굵직굵직한 경제사업을 추진했다. 특히 지난해 12월 개점한 농협 셀프 주유소는 주위의 우려에도 불구하고 개점 두 달 만에 20억여원의 매출을 달성하였고, 1월 한 달간 유류매입량이 88만5천톤으로 신생 주유소임에도 불구하고 전북지역 농협주유소 중 가장 많은 실적을 올리고 있다. 이우광 조합장은 “이처럼 북전주농협이 경제사업활성화에 노력하고 있는 것은 어려워지는 금융환경 속에서 농협의 새로운 사업성장 동력을 찾고 조합원의 소득향상과 지역주민의 생활편익을 도모하는 등 농협 본연의 역할에 충실하고자 하는 것”이라고 밝혔다. 한편, 북전주농협은 지역 농산물 소비확대 등 경제사업활성화를 위해 로컬푸드직매장과 하나로마트를 전주월드컵경기장 맞은편 반월동 일대에 부지 9,810㎡, 건물 3,102㎡(2층) 규모로 신축하고, 금융 편의와 휴식 공간 제공을 위해 같은 부지에 520㎡(2층)의 건물을 신축하여 금융점포와 카페 등을 운영할 계획으로 오는 3월중 착공을 준비하고 있다.



## 북전주농협, 각종 사업 매년 10% 이상 성장

북전주농협이 각종 사업에서 매년 10% 이상 성장하고 있다.

이에 따라 북전주농협은 올해 경제사업 활성화에 토대로 새로운 도약을 준비하고 있다.

21일 북전주농협(조합장 이우광, 사진)에 따르면 북전주농협은 코로나19 등 사회경제적 어려움이 가중되고 있는 상황에서도 각종 사업이 매년 10% 이상 성장하고 있으며, 당기손익도 2021년말 17억400만원의 실적을 올렸다.

이로 인해 북전주농협은 약 15억원의 각종 배당을 실시하고, 2021년도 교육지원사업비로 14억3,400만원을 지원하는 등 30억원 가까이 조합원들에게 환원했다.

농협의 규모 또한 2021년말 기준 조합원수 1,978명, 총자산 4,316억원, 자기자본 312억원, 예수금 3,709억원, 대출금 3,294억원 등으로 괄목할만한 성장을 이뤘다.

그동안 북전부농협은 이우광 조합장 취임 이후 영농자재백화점 개점, 배 저온저장고 신축, 딸기·포도 GAP 공동선별장 신축, 경제사업장 리모델링, 주유소 신규 개점 등 굵직굵직한 경제사업을 추진했다.

특히 지난해 12월 개점한 농협 셀프 주유소는 주위의 우려에도 불구하고 개점 두 달 만에 20억여원의 매출을 달성했으며, 1월 한 달간 유류매입량이 88만5,000톤으로 신생 주유소임에도 불구하고 전북지역 농협주유소 중 가장 많은 실적을 올리고 있다.

이우광 조합장은 이러한 열정적인 노력으로 지난해 농협중앙회가 선정하는 우수조합장상과 지역발전 유공 전북도지사상을 수상하기도 했다.

이우광 조합장은 “이처럼 북전주농협이 경제사업활성화에 노력하고 있는 것은 어려워지는 금융환경 속에서 농협의 새로운 사업성장 동력을 찾고 조합원의 소득향상과 지역주민의 생활편익을 도모하는 등 농협 본연의 역할에 충실하고자 하는 것”이라고 말했다.

한편 북전주농협은 지역 농산물 소비확대 등 경제사업활성화를 위해 로컬푸드직매장과 하나로마트를 전주월드컵경기장 맞은편 반월동 일대에 부지 9,810㎡, 건물 3,102㎡(2층) 규모로 신축하고, 금융 편의와 휴식 공간 제공을 위해 같은 부지에 520㎡(2층)의 건물을 신축해 금융점포와 카페 등을 운영할 계획으로 오는 3월중 착공을 준비하고 있다.







북전주농협 최은진 주임.

## 농협직원 매의 눈으로 보이сп이스팅 막았다

북전주 농협, 최은진 주임 ‘검찰청, 구속영장, 현금인출 및 이체’ 단어 듣고 보이сп이스팅 직감 신속 대처

북전주 농협에 근무하는 최은진(26)주임이 매의 눈으로 보이сп이스팅 피해를 감지해 고객의 1400만원 피해를 막았다. 최 주임은 고객의 통화내용 가운데 검찰청,구속영장,현금인출 등의 단어를 듣고 보이сп이스팅을 직감하고 신속 조치해 금감원 직원까지 사칭한 용의주도한 보이сп이스팅범죄를 예방했다.

지난 16일 오후 2시 북 전주농협(조합장 이우광)서부신시가지 지점에 대학생A씨(26)가 방문, 카드를 내밀면서 현금 1400만원을 인출을 요구했다. 위축돼 있는 모습과 초조하고 불안한 눈빛이 느껴 현금

사용처 등 질문을 유도하면서 인출을 위해 모바일 출금등록 후 실행하는 과정에서 A씨의 휴대폰이 아닌 다른 휴대전화 사용을 한다는 행동에 이상한 점을 감지한 최은진 주임은 농협의 전화기를 사용하도록 했다. A씨는 부모님과 통화 하면서도 불안해하는 모습을 보고 통화 내용에 귀를 기울여 통화내용을 보니 검찰청, 구속영장, 현금 인출 및 이체라는 단어를 듣고 보이сп이스팅 확신이 들었다. 통화가 끝난 후 양해를 구하고 혹시 무슨 일이 있는지 문의하니 A씨가 1~2시간 전에 검찰청에서 전화를 받았는데 검찰 사건에 연루가 되었기 때문에 구속영장이 나왔다고 보이сп이스팅범이 접속하라는 사이트에 들어가 보니 자신의 이름으로 구속영장이 있었다고 했다. 보이сп이스팅범은 신변 위협이 있으니 혼자 조용한 모텔로 가서 대기하라고 유도 했고 보이сп이스팅범이 원격제어 앱을 설치하고 대기하고 있으면 금감원 직원이 연락이 올 것이라고 했다. 연락 온 사칭 금감원 직원은 피해자에게 범죄의 중대함을 강조하면서 처벌을 감면하기 위해서 최대한 있는 현금을 인근 은행에서 인출하라고 해 A씨는 돈을 인출하기 위해 농협을 방문한 것이었다.

최 주임은 모든 상황이 보이сп이스팅이라는 점을 알리고 A씨에게 사기범이 설치하라고 했던 앱 삭제와 휴대폰 초기화를 권유하고 인근 경찰서로 신고를 해 피해를 막았다. 최은진 주임은 “평상시 농협에서 보이сп이스팅 범죄예방 교육을 철저히 하고 있어 범죄를 직감할 수 있었다”며 “농협직원으로 당연할 일을 했을 뿐이며 고객의 피해를 막을 수 있어 보람을 느낀다”고 밝혔다.



## 북전주농협, 조합원 영농비용 절감 위해 영농자재교환권 지원

북전주농협(조합장 이우광)은 본격적인 영농철을 앞두고 조합원의 영농비용 절감을 위해 영농자재교환권을 지원했다고 27일 밝혔다.

북전주농협은 전년도 건전결산에 따라 2021년 12월말 기준 전체 조합원 1,978명을 대상으로 10만원, 경제사업 이용 조합원을 대상으로 판매사업과 구매사업 이용량에 따라 조합원 1,358명에게 최소 5천원에서 1백만원까지 지급하는 등 총 5억 7,870만원의 영농자재교환권을 지원해 조합원의 농업경영비 절감을 통한 농업소득 증대를 꾀하고 있다.

영농자재교환권을 지급 받은 조합원은 영농활동에 필요한 영농자재 등을 오는 7월말까지 북전주농협

영농자재백화점이나 지점 경제사업장에서 사용할 수 있다.

이우광 조합장은 “우리 농협이 건전하고 튼실한 농협으로 성장하게 된 원동력은 조합원들의 적극적인 농협사업 이용에 있다”면서 “앞으로도 투명하고 건전한 농협운영을 통해 신용사업뿐만 아니라 수익성 있는 경제사업 활성화로 이익을 높이고, 그 이익을 조합원들에게 지원함으로써 영농비 절감과 농업소득 증대에 최선을 다하겠다”고 말했다.

## 북전주농협 윤석일-배성숙 부부, 농협중앙회 ‘이달의 새농민상’ 수상



북전주농협(조합장 이우광) 조합원인 윤석일·배성숙 부부가 농협중앙회가 주관 ‘이달의 새농민상’ 3월 수상자로 선정돼 3일 농협중앙회 중앙본부 대강당에서 수상식을 가졌다. ‘이달의 새농민상’은 농협중앙회가 자립·과학·협동의 새농민 운동 정신에 부합하고 농업·농촌 발전을 이끌어가는 선도 농업인을 선발해 표창하는 상이다.

윤석일·배성숙 부부는 1991년 농업을 시작해 현재 전주시 화전동 소재 ‘선인촌농장’에서 약 24ha의 논에 벼, 밀, 보리 등을 재배하고 있다. 2006년 관내에서 처음으로 친환경벼 재배를 시작해 전주시 친환경벼 생산단지 조성에 기틀을 다지기도 했다. 또한, 계획영농 실천 및 친환경농법, 스마트농법 등 신농법을 적극 활용 고품질 농산물 생산과 경영비 절감 등 농업경쟁력을 높이는 데도 앞장서고 있다.

한편, 이들 부부는 농업과 지역발전을 위해서도 헌신하고 있다. 윤석일씨는 4H, 농업경영인회, 농민회 등 각종 농업관련 단체와 주민자치위원회, 애향회 등에서 임원으로 활동하면서 농업인 권익향상에 앞장서고 있으며, 현재 북전주농협 감사를 맡고 있다. 부인 배성숙씨도 부녀회와 농가주부모임 활동 등으로 지역사회에 봉사하고 있다.

윤석일·배성숙 부부는 “새농민상을 받게 돼 매우 영광으로 이제 새농민 회원으로서 선진영농기술 보급, 후계농업인 육성 등 농업·농촌 발전을 위해 노력해 나가겠다”고 수상소감을 밝혔다.

이우광 조합장은 “윤석일·배성숙 부부의 새농민상 수상이 지역 농업인의 자긍심을 높이는 좋은 계기가 될 것”이라며, “앞으로도 끊임없는 노력으로 지역 농업 발전에 기여해 달라”고 말했다.

## 북전주농협, 조합원·자녀 21명에 장학금

북전주농협(조합장 이우광)은 본점 대회의실에서 조합원의 가계부담 경감을 위해 조합원 및 자녀에 대해 ‘2022년 장학금 전달식’을 가졌다고 14일 밝혔다. 북전주농협에 따르면 농업·농촌 발전의 밑거름이 될 훌륭한 인재의 육성과 경제적으로 열악한 농업인 조합원의 가계부담을 덜어줌으로써 조합원의 삶의 질 향상 및 복지향상을 위해 매년 장학금을 지급하고 있는데 이번에 총 21명에게 100만원씩 총 2천1백만원의 장학금을 전달했다.

이우광 조합장은 “코로나19의 확산으로 인한 어려움 속에서 조합원들의 경제적인 부담을 덜어주고 지역인재 육성을 위해 장학금을 지급하고 있다”면서 “앞으로도 지속적인 복지사업 추진으로 조합원과 지역사회에 이바지하는 농협으로 발전하기 위해 노력하겠다”고 밝혔다.

한편 북전주농협은 조합원의 학자금 부담을 덜어주기 위해 지난 2007년부터 장학사업을 시작해 올해까지 500명에게 약 3억5천여만원의 장학금을 지원해오고 있다.



## 농협은행 전북본부, 영농철 맞이 범농협 농촌일손돕기

NH농협은행 전북본부(본부장 장경민)는 3일 전주시 고랑동에 소재한 포도농가를 찾아 영농철 농촌일손돕기를 실시했다고 밝혔다. 이날 일손돕기는 본격적인 영농철을 맞았지만 코로나 장기화로 어려움을 겪는 농업·농촌의 인력난 해소 및 지원을 위해 마련됐다. 장경민 본부장을 비롯한 전북본부 임직원과 농협 전주완주시군지부(지부장 송혁), 북전주농협(조합장 이우광), 농협유통(지사장 김태오) 등 범농협 임직원 30여 명은 포도 봉지 씌우기 작업을 펼쳤다. 일손돕기 후에는 영농폐자재(폐비닐, 농약병) 수거 활동을 실시하며 깨끗하고 쾌적한 농촌마을 가꾸기에 앞장섰다. 장경민 본부장은 “본격적인 영농철을 맞았지만 농촌 고령화 등으로 농업·농촌의 인력수급이 더욱 어려운 실정이다”며 “앞으로도 더욱 활발한 지원활동을 통해 농업·농촌에 도움이 될 수 있도록 노력하겠다”고 말했다.



## 북전주농협, 청년농업인 드론방제단 창단

북전주농협(조합장 이우광) 청년농업인으로 구성된 전주 광역드론방제단(단장 김명배)이 지난 13일 전주 레인보우팜 체험농장에서 창단식을 가졌다. 전주광역드론방제단은 총 17명의 회원과 10대의 드론으로 방제단을 구성해 지역내 농가를 대상으로 비료와 농약 살포 등의 작업을 수행함으로써 농촌의 고령화·부녀화로 인한 일손부족 문제를 해결하고 청년농업인들의 일자리와 신규 소득창출원이 될 수 있어 관내 청년농업인들의 영농의욕과 농촌정착의지를 고취시키고 있다. 북전주농협에서는 전주광역드론방제단의 창단과 발맞추어 관내 수도작 농가에 대해 드론 공동방제를 추진해 친환경경단지 240ha, 일반단지 328ha 등 총 568ha를 드론을 이용한 공동방제를 시행할 예정이다.



이중 친환경경단은 3회 방제, 일반단지는 2회 방제로 총 1,856ha의 면적에 드론공동방제가 이루어진다. 이우광 조합장은 “친환경과 일반벼 공동방제사업으로 농협에서 5600만원을 지원하고 있으며, 지역내 청년농업인들로 구성된 드론방제단을 활용함으로써 방제효과를 높이고, 청년농업인들의 영농의욕 고취와 농촌 정착의지를 높일 수 있을 것으로 기대된다”며 “앞으로도 농협 사업과 연계하여 청년농업인들에게 새로운 소득창출의 기회를 제공하는 다양한 사업을 발굴해 나가겠다”고 밝혔다.



## 북전주농협, 광역드론방제단 발대식



### 북전주농협, 벼 1856ha 계획

전북 북전주농협(조합장 이우광, 사진 맨 뒷줄 왼쪽 세번째)이 최근 전주의 한 체험농장에서 벼 병충해 공동방제를 체계적으로 진행할 '전주광역시드론방제단' 발대식을 열었다. 방제단 회원은 17명이며 앞으로 드론 10대로 지역에서 공동방제를 펼친다. 올해는 친환경벼(3회)와 일반벼(2회) 등 총 1856ha에 방제를 할 계획이다. 이우광 조합장은 "지역 청년농들로 구성된 드론방제단 덕분에 적기 방제가 가능할 것"이라며 "청년농들에게 농촌 정착과 소득 창출의 기회가 될 수 있도록 적극 활용해나가겠다"고 말했다.

## 북전주농협, 로컬푸드 신규출하자 교육 성황



북전주농협(조합장 이우광)은 본점 대회의실에서 80여명의 농가가 참여한 가운데 로컬푸드 신규 출하자 교육을 성황리에 개최했다고 25일 밝혔다. 북전주농협은 올해 11월말 개장을 목표로 전주월드컵경기장 맞은편 반월동 일대 부지 9,810㎡, 건물 3,102㎡(2층)에 하나로마트와 로컬푸드 직매장 공사를 진행하고 있다. 그동안 북전주농협에서는 제대로된 하나로마트와 로컬푸드 직매장이 없어 관내 농업인들, 특히 소규모 농가들의 농산물 판매에 많은 애로가 있어 왔다.

이번 로컬푸드 신규출하자 교육은 로컬푸드에 출하를 희망하는 150여명의 조합원 중 전주푸드에서 출하교육을 이수한 조합원을 제외한 조합원들이 대상이며 우리나라 로컬푸드의 산 역사인 완주 용진농협 이종진 상무를 강사로 초빙해 로컬푸드의 이해와 경험에서 우러나는 다양한 사례를 통해 로컬푸드에 대해 쉽게 이해할 수 있고 공감대를 형성할 수 있는 교육진행으로 참석자들로부터 큰 호응을 받았다.

이우광 조합장은 "이번 교육을 통해 출하농가들이 로컬푸드에 대한 이해를 높이고 소비자가 신뢰할 수 있는 안전하고 신선한 농산물 생산·공급함으로써 북전주농협 로컬푸드 직매장이 활성화되고 출하농가들의 안정적인 판로와 소득확대로 이어졌으면 하는 바람이다"며 "북전주농협 임직원들도 최선을 다해 준비하겠다"고 밝혔다.

## 북전주농협, 제2차 로컬푸드 신규 출하자 교육 성황



북전주농협(조합장 이우광)은 13일 본점 대회의실에서 80여명의 농가가 참여한 가운데 제2차 로컬푸드 신규 출하자 교육을 성황리에 마쳤다. 북전주농협은 올해 11월말 개장을 목표로 전주월드컵경기장 맞은편 반월동 일대에 부지 9,810㎡, 건물 3,102㎡(2층)에 하나로마트와 로컬푸드직매장 공사를 진행 중이다.

또한 도시근교의 텃밭농사 활성화와 영세농, 고령농의 소득창출 기회 제공을 위해 로컬푸드직매장 출하농가를 모집해 현재까지 127농가 90여 품목의 출하자가 접수됐다.

이번 로컬푸드 신규 출하자 교육은 지난 7월에 이어 2차로 진행됐으며, 완주 용진농협 로컬푸드직매장에 출하하고 있는 김희술 농가로부터 로컬푸드에 출하하는 생산자의 입장에서 생산과 출하과정, 로컬푸드 출하시 유의사항, 로컬푸드 출하로 인한 생산농가의 장단점 등 생생한 현장의 경험을 토대로 강의가 이뤄져 참여 농가들의 큰 호응을 받았다. 이우광 조합장은 “이번 교육을 통해 로컬푸드 출하에 대한 이해를 높이고 소비자가 신뢰할 수 있는 안전하고 신선한 농산물을 생산·공급함으로써 북전주농협 로컬푸드직매장이 활성화되고 출하농가의 안정적인 판로와 소득확대로 이어졌으면 하는 바람”이라고 밝혔다.

## 북전주농협, 화재 피해 조합원 위로



북전주농협(조합장 이우광)이 최근 화재로 피해를 입은 조합원을 위로했다. 화재는 지난 8월 전주시 덕진구 성덕동 물류창고에서 발생해 3시간 5분만에 진화됐다.

하지만 이 화재로 건물 2동 792㎡가 전소하고, 인근 생수 유통업체 건물 일부와 차량 2대가 타 수억원 상당의 재산 피해가 발생했다.

화재가 발생한 창고건물은 북전주농협 조합원 소유로 화재보험에 가입돼 있지만 피해규모가 크고 복구에 긴 시일이 소요될 것으로 보여 어려움을 겪고 있다.

북전주농협에서는 십시일반 뜻을 모아 100만원의 위로금을 전달하며 화재 피해로 어려움을 겪고 있는 조합원을 위로했다.

이우광 조합장은 “최근 화재피해로 어려움을 겪는 조합원이 발생해 안타까운 마음이며, 불의의 화재사고에 대비할 수 있도록 농협 차원에서 화재보험 특별 추진기간을 정해 조합원들에게 홍보하는 한편, 앞으로도 지역 주민의 어려움을 함께 나누며 농협이 지역사회와 함께하는 모습을 보이도록 노력하겠다”고 밝혔다.



金北日報

이종호 기자 | 2022-10-31

## 북전주농협, 전주고려병원·고려병원 장례식장과 상호협력 업무협약



북전주농협(조합장 이우광)은 지난 27일 조합원과 임직원 및 가족들의 건강과 복지증진을 위해 지역 의료기관인 전주고려병원(병원장 박근호), 전주고려병원 장례식장(대표 윤선미)과 상호협력 업무협약을 체결했다. 협약에 따라 양 기관은 상호간 지원과 협력을 통해 북전주농협 조합원들의 병원 이용 시 진료우대, 조합원 교육 시 건강강좌 등 건강증진을 위해 함께 노력하고 농협 행사에도 적극적으로 협력하여 양질의 의료서비스 제공을 통해 조합원들의 의료비 부담 경감과 삶의 질 향상을 위해 노력할 계획이다.

박근호 병원장은 “북전주농협과 지역사회를 위한 다양한 의료사업과 홍보활동에 적극 노력해나가겠다”면서, “농촌 어르신들은 건강을 돌보지 않고 농사일을 하다 큰 병을 얻는 경우가 많은데, 건강검진과 예방접종 등 선제적 진단과 예방에 힘쓰겠다”고 말했다.

이우광 조합장은 “MOU체결로 조합원들의 삶의 질 향상과 복지증진에 많은 도움이 되길 바란다”며, “앞으로도 다양한 기관들과의 MOU 체결을 추진해 양질의 서비스와 각종 지원혜택을 통해 조합원과 조합원 가족의 경제적·사회적 복지향상을 위해 최선을 다하겠다”고 밝혔다.

金北日報

이종호 기자 | 2022-12-01

## 북전주농협, 사랑의 김장김치 나눔으로 따뜻한 온기 전해

북전주농협(조합장 이우광)이 지난 달 28일부터 30일까지 북전주농협 성덕경제사업장에서 ‘사랑의 김장 나눔 행사’를 가졌다.

행사에는 북전주농협 임직원과 관내 부녀회, 농가 주부모임, 고향주부모임, 늘사랑봉사단 등 여성 조직 회원 90여명이 참여해 지역에서 생산된 배추 1,200여 포기과 각종 양념채소로 김장을 담가 관내 경로당과 주민센터, 복지시설, 취약계층 등 200여 곳에 전달하며 사랑과 정을 나눴다.

이우광 조합장은 “올 해는 어려운 가운데에서도 임직원과 대의원 여러분들의 많은 협찬과 참여가 있어 더욱 뜻깊은 행사가 됐다”며 “작은 나눔이지만 코로나와 추위에 어려움을 겪고 있는 지역의 이웃들이 따뜻한 겨울을 보냈으면 하는 바람이고, 앞으로도 꾸준한 나눔 실천을 통해 지역 주민과 함께하는 북전주농협이 되도록 하겠다”고 말했다.





## 전북 북전주농협, 하나로마트 · 로컬푸드직매장 개점



전북 북전주농협 하나로마트·로컬푸드직매장 개점식에 참석한 이들이 농산물 판매사업 활성화를 다짐하며 기념 테이프를 자르고 있다.

“주민들은 가까운 곳에서 편하게 장을 보고 농민들은 안정적으로 판매할 수 있어 모두가 행복하죠.”

전북 북전주농협(조합장 이우광)이 지역농산물 판로 확대를 위해 전주월드컵경기장 근처에 하나로마트·로컬푸드직매장을 마련하고 15일 개점식과 함께 본격 업무에 나섰다.

덕진구 반월동 매장 부지는 호남제일문이 있는 주요 길목인데도 근처에 대형마트가 없어 주민들 불편이 컸었다. 이에 북전주농협은 마트 수요가 있을 것으로 전망하고 조합원들에게도 판로를 제공하고자 하나로마트와 로컬푸드직매장 신축을 계획했다. 2021년 3월 부지 계약을 마치고 올 4월부터 설계·시공에 들어가 최근 사업장을 완공했다. 사업비는 총 70억원이 투입됐다.

사업장 규모는 총부지 9810㎡(2968평)에 연면적 3102㎡(938평)며 하나로마트 내 로컬푸드직매장은 886㎡(268평) 규모다. 젊은층을 겨냥해 전주 명물 떡집·빵집·반찬가게 등이 입점했고 수산·축산 코너도 눈길을 끈다. 100대를 동시에 수용할 수 있는 주차 공간도 마련됐다. 내년초에는 바로 옆 부지에 520㎡(157평)의 2층 건물을 신축해 금융점포와 카페 등으로 운영할 계획이다.

22일부터는 매주 화·목요일 오전 9~10시에 파격 할인을 제공하는 ‘화목한 아침장’을 선보인다. 주민 김정희씨(53·여의동)는 “마트가 크고 과일·채소·생선 등 물건이 알차다”며 “저녁에는 밤도깨비 할인 이벤트도 한다니 다음주쯤 다시 올 예정”이라고 말했다.

이날 행사에는 김학송 전주시의회 의원, 김원철 농협중앙회 이사(부안농협 조합장), 정재호 전북농협지역본부장, 김영일 농협경제지주 산지 원예부장, 전북지역 농·축협 조합장과 주민 등 400여명이 참석해 축하했다.

정 본부장은 “안전한 먹거리를 책임지는 농민들이 로컬푸드직매장 주인공”이라며 “로컬푸드를 통해 지역경제 활성화를 이끌어달라”고 말했다. 김성주 더불어민주당 의원(전북 전주병)과 이성희 농협중앙회장도 영상으로 축하 메시지를 전했다.

이우광 조합장은 “이번 개점은 농가소득 향상을 위해 내딛는 ‘작지만 위대한 시작’”이라며 “앞으로도 조합원이 잘사는 농협 만들기에 온 힘을 다하겠다”고 말했다.

## 북전주농협, '하나로마트 & 로컬푸드' 개점

전주 반월동 부지 9810㎡, 건물 3102㎡(2층) 규모 신축  
이우광 조합장, '조합원이 잘 사는 농협' 만들기에 최선을 다할 것



북전주농협(조합장 이우광)은 15일 전주시 덕진구 반월동에서 '하나로마트 & 로컬푸드' 개점식 갖고, 지역 농산물 판매 확대의 첫 발을 내디뎠다. 이날 행사에는 이우광 조합장을 비롯한 임원, 조합원 등 북전주농협 내부 조직장을 비롯해 김원철 농협중앙회이사, 정재호 전북농협 본부장, 송혁 농협전주완주군지부장과 관내의 농축협 조합장 및 기관단체장 등 외부인사 80여 명이 참석해 개점을 축하했다.

부지 9810㎡, 건물 3102㎡(2층) 규모의 하나로마트는 1층에 하나로마트와 로컬푸드직매장, 베이커리, 반찬가게, 소부당 떡집 등이 들어섰고, 2층에는 회의실과 창고, 식당 등으로 구성돼 있다. 또한 이와는 별개로 같은 부지에 520㎡(2층)의 건물을 신축해 내년 초 금융점포와 카페 등으로 운영할 계획에 있다.

이우광 조합장은 기념사를 통해 “하나로마트&로컬푸드직매장 개점은 경제사업 활성화로 새롭게 도약하는 우리 북전주농협이 그동안 농산물 판매에 애로가 많았던 조합원들께 안정적인 판로 제공과 농가소득 향상을 위해 내딛는 ‘작지만 위대한 시작’이라고 생각한다”며 “앞으로도 조합원은 농산물 생산에만 전념할 수 있도록 수익이 되는 경제사업을 통해 조합원의 소득향상으로 ‘조합원이 잘 사는 농협’ 만들기에 최선의 노력을 다하겠다”고 밝혔다.



## [시·군별 고향사랑기부제 답례품] 전주시, 배·이강주·한옥마을 숙박할인권

전주시는 16일 기준 113명의 참여로 1040만원을 모았다.

이는 소액기부자들의 정성으로 만든 결과여서 더욱 의미가 크다는 것이 전주시의 설명이다. 시는 이를 통해 지역에서 생산되는 농·축·수산물의 판로가 확대되고 방문객 증가로 지역경제가 활성화할 것으로 기대하고 있다.

기부금은 지역 취약계층 지원을 비롯한 전주시민의 복리 증진과 지역경제 활성화 지원을 위해 쓰일 예정이다.

전주시가 최종 선정한 답례품은 전주한옥마을 숙박할인권을 비롯해 전주 배·쌀 등 농산물, 한지 청사초롱·수제도장·비누 등 공예품, 떡·부각·커피·청·참기름·들기름·누룽지·볶음밥 등 가공식품, 바이전주우수상품으로 등록된 이강주, 검은 콩 미숫가루와 백김치, 전주시 농업인들이 직접 생산한 농산물을 가공한 잼 등 각종 꾸러미 상품이다.

시는 공개모집을 거쳐 기부자의 폭 넓은 선택권을 보장하기 위한 품목과 업체를 선정했다.

선정된 업체는 제이피섬, 소부당, 반다크브라운, 이고장식품, 전주푸드통합센터, 이강주, 유화당, 수제각, 맛디자인, 전주푸드가공식품협동조합, 에코HK, 건지식품, 전주농협, 씨엠에프앤비, 에프엘컴퍼니, 북전주농협, 하봉마을, 예담공예, 밥닥, 디자인농부, 한옥마을숙박체험협회 등 21곳이다.



전주시 고향사랑기부제 답례품 중 하나인 이강주 전통주.



전주시 고향사랑기부제 답례품 중 하나인 북전주농협 배.



전주시 고향사랑기부제 답례품 중 하나인 예담공예 한지등.

강한 경제  
전주, 다시 전라도의 수도로!



**고향사랑기부제가 2023.1.1. 시행됩니다.**

# 고향



# 기부제

전주시를 사랑하는 마음,  
기부금으로 전하세요!



## 고향사랑기부제란?

고향사랑기부제는 **개인**이 현재 주소지를 제외한 **본인의 고향**이나 지방자치단체(시·도·시군구)에 일정액을 기부하면, **기부자에게 세액공제 혜택과 답례품을** 제공하는 제도입니다.

## 기부하신 분께는 고향의 마음을 담은 답례품을 드립니다.

**10만원을 기부하면 13만원(세액공제 10만원 + 답례품 3만원)의 혜택을 드립니다.**

※ 10만원 초과분은 16.5% 세액공제, 기부액의 30% 내 지역 특산품 등 답례품 제공

## 기부금은 전주시민의 복리증진, 지역경제활성화 등에 소중하게 사용됩니다.

취약계층 지원, 청소년 육성보호, 문화·예술·보건 증진, 지역공동체 활성화 지원 등 주민의 복리증진, 지역경제 활성화에 소중하게 사용됩니다.

## 고향사랑기부제 참여방법은?

고향사랑기부시스템(온라인), NH농협(오프라인 대면접수)

## 전주 경제를 살립니다!

지역에서 생산되는 농축수산물의 판로가 확대되고 방문객증가로 지역경제가 활성화됩니다.

문의처 : 자치행정과 ☎063-281-2158, 2145)



**전 주 시**





## 청년조합원 영농현장 탐방 | 레인보우팜 강한별 조합원



### 맛의 도시 전주에서 딸기체험관광으로 우뚝 서다! - 전주레인보우팜

전주시는 연간 관광객이 1,000만명을 넘는 적이 있을 정도로 맛과 관광의 도시로 유명하다. 이런 지역적 특성을 살려 딸기체험농장을 경영하는 청년농업인이 있다는 소식을 듣고 전주시 덕진구 용정동을 찾아갔다. 전주레인보우팜 강한별 대표를 만나보았다.

전주는 대표적인 관광도시 중에 하나다. 특히, 전주한옥마을은 연간 천만명 이상이 방문할 정도로 인기가 많다. 전주레인보우팜 강한별 대표는 이런 지역적 특성에 주목했다.

### 체험농장을 목표로 딸기농사에 뛰어든다

강대표는 조경학과에서 졸업프로그램으로 딸기농사를 처음 접했다. 원래 농업관광이나 경관농업에 관심이 많았던 그는 순식간에 딸기체험농장 빠져들었다. 하지만 현실적인 난관이 많았다. 부모님은 두분 모두 공무원을 하셔서

농사를 지을 땅이 없었고, 조경학과를 나왔다고 해도 딸기같은 원예작물 농사에 대해서는 거의 아는게 없었다. 막막하던 상황에서 후계농업경영인육성자금을 알게 됐다. 먼저 딸기농사부터 지어보자고 마음먹은 그는 그렇게 딸기농사에 뛰어들었고, 이제 9년 차가 됐다. “농사에 뛰어들 첫해는 정말 운이 좋았어요. 아무것도 모르고 알음알음 농사를 지었는데, 큰 문제없이 수확을 할 수 있었거든요, 그런데 그렇게 수확을 하고 점차 농사를 알아가다 보니 제가 얼마나 무모했는지 알게 됐습니다. 그래서 농업기술센터나 농업기술원 교육도 열심히 들으러 다녔고, 당장 다음 해부터 딸기명인 교수님의 농업컨설팅을 받았어요. 이제 와서 생각해보면 정말 탁월한 결정이었던 거 같아요.”



### 농자재에 대한 공부는 필수!

그렇게 농사를 지으며 딸기에 대한 지식을 쌓아 4년 차에는 체험농장으로 쓸 하우스를 설계하기 시작했다. 강 대표는 하우스 기둥이 되는 쇠파이프도 건설현장에서 대용품을 구해 농자재 구입비를 절약했다.

가습기나 유동팬 위치, 배드, 천장개폐기 등도 체험농장에 맞춰 설계했다. 농기계나 하우스의 여러 장비에 대해선 혼자 간단한 정비는 할 수 있을 때까지 공부를 멈추지 않았다. “농사에 대한 공부는 기본이고, 농자재에 대해서도 열심히 공부해야 살아남을 수 있어요. 농업에 새로 뛰어드는 청년농업인들은 의외로 업자한테 모든 걸 맡겨놓고 전혀 장비를 다루지 못하는 사람도 많더라고요. 한밤중에 난방기기가 고장 나면 그냥 한 해 농사를 망칠 수도 있는데 미리미리 대비해야죠.” 이런 강 대표의 꼼꼼함은 베드 간격에서도 엿볼 수 있었다. 베드 간격을 좁히면 좀 더 많은 딸기를 수확할 수 있지만, 여러 체험농장을 다녀보니 베드 간격이 좁아 체험활동을 하기가 불편한 농장이 너무 많았다. 이를 감안해 그는 베드 간격을 1.5m로 매우 넓게 뒀다. 장애인의 휠체어 폭이 1.2m인 것을 감안해 결정한 것이다. 바닥도 마찬가지다. 흙바닥을 그대로 두거나 평탄화 작업을 하지 않은 상태에서 적당히 비닐을 덮어 놓으면 이동할 때 불편함을 느끼게 되는데, 레인보우팜은 바닥이 매우 깔끔한 상태였다.



### 1L 개별포트 활용

전주레인보우팜의 베드 모습은 다소 독특하다. 1L가 조금 넘는 개별포트를 활용해 딸기를 재배하고 있기 때문이다. “1L 개별포트는 여러 장점이 있습니다. 우선 흙을 다룰 일이 없어 농장을 깔끔하게 유지할 수 있습니다. 정식이 쉽고, 흙을 따로 소독할 필요도 없어 병해충발생이 적습니다. 실제로 2022년의 경우 이상기후 때문에 딸기 생산량이 많이 줄었지만 저희 농장은 거의 타격이 없었어요. 흙 1L로는 너무 부족하지 않나 싶지만 전혀 그렇지 않더라고요.” 1L 개별포트는 그 외에도 여러 장점이 있다. 관수량을 관리해 배액량을 줄일 수 있고, 근권부에 전열선을 설치해 난방비도 절감할 수 있다. 수확 후 딸기 주를 제거해야 할 때도 포트만 없애면 되기 때문에 매우 간편하다.



### 체험과 함께 치유농업까지

“최근 치유농업사 자격증이 생기면서 저도 그 부분을 많이 고민 해봤어요. 제가 내린 결론은 치유와 체험을 분리해서 다룰 필요가 없다는 거예요. 치유농업에 대한 교육이 필요하다는 말이 아니라 장소로 봤을 때 체험농장과 치유농장을 분리할 이유도 없고 분리해서도 안 된다고 봐요. 지난해는 첫 시험이라 사람이 너무 몰려 포기했지만, 올해는 저도 교육도 받고 시험에 응시할 생각입니다.” 강 대표는 교육 이수뿐만 아니라 농장에서도 치유농업을 위해 많은 준비를 하고 있다. 우선 하우스 외부에 흙을 접하며 치유 활동을 할 수 있는 텃밭을 만들었다. 레드하우스(딸기체험농장)옆에 그린하우스 한 동을 신설해 허브체험과 분갈이 등을 할 수 있는 공간을 만들었으며 체험활동과 치유농업을 함께 할 수 있는 프로그램을 짜고 있다. 전주레인보우팜 강한별 대표는 “전주가 관광도시이긴 하지만 한옥마을만 구경하고 다른 곳으로 빠져나가는 관광객이 많다”며 한옥관광과 이어지는 농촌체험관광 코스를 만들어 방문객들이 즐거운 경험으로 꽉찬 하루를 보내게 만들고 싶다.”고 말했다.

### 청년농업인이 바라보는 농업

저는 정말 운이 좋았다고 생각합니다. 아무것도 모른 채 뛰어들 첫해 농사가 잘풀렸고, 그 후에도 일이 무척 잘 풀렸으니까요. 그래서 다른 청년들한테 농업을 무작정 추천하고 싶지는 않아요. 자신만의 아이템이 있고, 치열한 고민 끝에 농사를 시작해도 부모님이 농사를 짓고 있지 않으면 빚더미에서 시작하게 되니까요. 농장도 개인사업체입니다. 자신의 장점을 살림과 동시에 어떻게 자금을 활용하고, 지원책은 어떻게 쓸 것이며 한 해 경영비로는 얼마를 지출하게 될 것인가 꼼꼼히 따져보고 시작해야 합니다. 그리고 청년농업인들이 좀 더 많아질 수 있게 나라에서 지원책을 마련해 준다면 도전하는 사람들도 더 늘어나지 않을까요.



농경과원에

이철민 기자 | 2022-05-10

# 북전주농협 하나로마트 & 로컬푸드



## 밴드 회원가입 방법



‘네이버 밴드’ 어플 설치 후 실행 ▶ 정보 입력 후 로그인 ▶ 하단 돋보기 모양 클릭 ▶ 검색창에 ‘북전주농협 하나로마트’ 검색 ▶ 검색결과에 등장하는 아이콘 클릭 ▶ 제일 하단 ‘가입하기’ 클릭 ▶ 본인의 활동명 또는 닉네임 확인 후 가입 완료.

## 카카오톡 채널 친구추가 방법

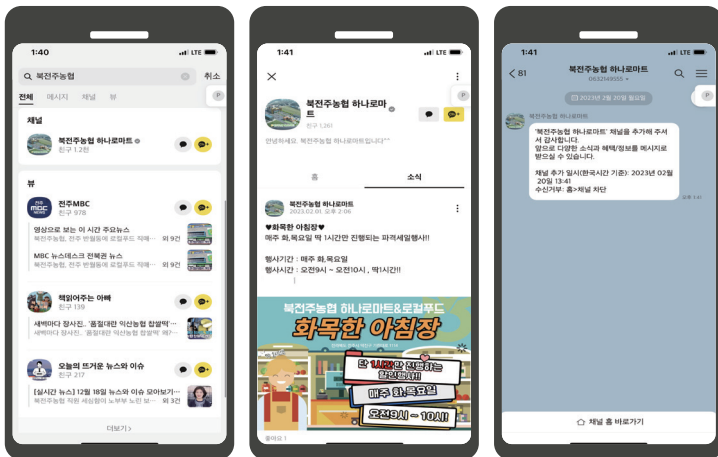

‘카카오톡’ 앱 실행 ▶ 상단 돋보기 모양 클릭 ▶ 검색창에 ‘북전주농협 하나로마트’ 검색 ▶ 하단 채널란에 있는 북전주농협 하나로마트 채널 확인 ▶ 우측 ‘노랑색’ 채널추가버튼 클릭 (기가입 채널은 회색으로 표기되어 있음)

## 로컬푸드란?

지역에서 생산한 먹거리를 장거리 이동과 다단계 유통 과정을 거치지 않고 지역에서 소비하는 새로운 먹거리 유통문화

### 전통적경로

생산자 ▶ 도매시장 ▶ 중도매인 ▶ 소매점 ▶ 소비자

### 로컬푸드직매장

생산자 ▶ 로컬푸드직매장 ▶ 소비자

- 사업주체 : 지역농협
- 지역에서 생산된 농산물과 지역에서 가공한 농식품을 판매합니다.
- 농협에서 소정의 교육을 이수하고 출하약정을 하신 농업인만 출하합니다.
- 농산물은 농업인이 직접 포장하며, 농업인이 가격을 결정합니다.
- 당일판매하고 남은 농산물은 농업인이 직접 수거합니다.
- 신선 농산물은 1일 유통을 원칙으로 합니다.
- 모든 농산물에는 농업인의 이름과 정보가 들어있습니다.
- 중소농업인, 고령농업인, 여성농업인, 퇴직 후 귀농 농업인의 농산물을 우선 판매합니다.
- 운영수수료 : 10~15% 내외입니다.

## 로컬푸드 출하절차

- ① 하나로마트 사무실에 ‘참여의향서’ 제출
- ② 로컬푸드 교육 실시
- ③ 출하약정서 작성
- ④ 안정성검사 실시
- ⑤ 출하
- ⑥ 정산



**로컬푸드직매장 활성화를 위해 조합원님들의 적극적인 참여가 필요합니다.**  
언제든 하나로마트 사무실로 문의 주세요^^! 문의. 063)214-9555



# **북전주농업협동조합** **NH-OIL 셀프주유소 개점**



NH-OIL

정품 정량 저렴한 가격에 모시겠습니다.

## **최신식 노브러쉬 자동세차기 운영**



**NH** NongHyup

**북전주농협 주유소**

**등유, 경유  
신속배달**

 **농협**

주문  
전화

**063) 211-0939**

전라북도 전주시 덕진구 기린대로 1144



북전주농협 하나로마트&로컬푸드

# 화목한 아침장



단 1시간만 진행하는  
파격 할인행사!!

매주 화,목요일

오전9시 ~ 10시!

하나로마트

북전주농협 하나로마트&로컬푸드

# 밤 도깨비

밤낮없이 깜짝 등장하는  
파격세일 행사를 기대해주세요~



북전주농협 하나로마트&로컬푸드

# 금 토 일 주 말 장

● 금토일 주말장은 영업시간 내내 진행되는 할인행사입니다 ●

전라북도 전주시 덕진구 1탄대로 1114



북전주농협 하나로마트&로컬푸드